

ที่ สธ ๐๒๓๓.๐๒/๒๖๓



สำนักงานเขตสุขภาพที่ ๘
๔ ถ.อิบตี ต.หมากแข้ง อ.เมือง จ.อุดรธานี

๑ มีนาคม ๒๕๖๒

เรื่อง ขอส่งข้อมูล Benchmarking การเงินการคลัง ณ สิ้นไตรมาสที่ ๑/๒๕๖๒ และขอข้อมูลผลงานบริการ ณ สิ้นไตรมาสที่ ๒/๒๕๖๒

เรียน นายแพทย์สาธารณสุขจังหวัด ทุกจังหวัดในเขตสุขภาพที่ ๘
ผู้อำนวยการโรงพยาบาลศูนย์ ทุกแห่งในเขตสุขภาพที่ ๘
ผู้อำนวยการโรงพยาบาลทั่วไป ทุกแห่งในเขตสุขภาพที่ ๘
ผู้อำนวยการโรงพยาบาลชุมชน ทุกแห่งในเขตสุขภาพที่ ๘

- | | |
|---|-------------|
| สิ่งที่ส่งมาด้วย ๑. ข้อมูล Benchmarking การเงินการคลัง ณ สิ้นไตรมาสที่ ๑/๒๕๖๒
(ดาวน์โหลดไฟล์จาก E-letter และ https://r8way.moph.go.th) | จำนวน ๑ ชุด |
| ๒. ข้อมูลผลงานบริการ ณ สิ้นไตรมาสที่ ๑/๒๕๖๒
(ดาวน์โหลดไฟล์จาก E-letter และ https://r8way.moph.go.th) | จำนวน ๑ ชุด |
| ๓. ตารางกรอกข้อมูลผลงานบริการ ณ สิ้นไตรมาสที่ ๒/๒๕๖๒
(ดาวน์โหลดไฟล์จาก E-letter และ https://r8way.moph.go.th) | จำนวน ๑ ชุด |

ด้วย กลุ่มงานบริหารการเงินและการคลัง สำนักงานเขตสุขภาพที่ ๘ ขอส่งข้อมูล Benchmarking การเงินการคลัง ณ สิ้นไตรมาสที่ ๑/๒๕๖๒ เพื่อให้หน่วยบริการใช้ประกอบการพัฒนาประสิทธิภาพการบริหารการเงินการคลัง รายละเอียดตามสิ่งที่ส่งมาด้วย ๑ และ ๒ นี้

ในการนี้ จึงใคร่ขอความกรุณาจากเจ้าหน้าที่ผู้ที่เกี่ยวข้องของสำนักงานสาธารณสุขจังหวัด รวบรวมข้อมูลผลงานบริการของโรงพยาบาลทุกแห่ง ข้อมูล ณ สิ้นไตรมาสที่ ๒/๒๕๖๒ (๑ ตุลาคม ๒๕๖๑ ถึง ๓๑ มีนาคม ๒๕๖๒) เพื่อนำมาจัดทำ Benchmarking การเงินการคลัง โดยขอให้กรอกข้อมูลตามแบบเก็บข้อมูลผลงานบริการ ตามสิ่งที่ส่งมาด้วย ๓ นี้ เมื่อรวบรวมข้อมูลข้อมูลได้ครบทุกโรงพยาบาลแล้ว กรุณาส่งให้กลุ่มงานบริหารการเงินและการคลัง สำนักงานเขตสุขภาพที่ ๘ ทาง E-mail ที่ r8waycfo@gmail.com ภายในวันที่ ๒๕ เมษายน ๒๕๖๒

จึงเรียนมาเพื่อโปรดทราบและดำเนินการในส่วนที่เกี่ยวข้องต่อไปด้วยจะเป็นพระคุณ

ขอแสดงความนับถือ

(นายสมิต ประสันนาการ)

ผู้อำนวยการสำนักงานเขตสุขภาพที่ ๘

กลุ่มงานบริหารการเงินและการคลัง

โทร. ๐๔๒ ๒๑๙ ๒๐๗ ต่อ ๑๓๘

ผู้ประสานงาน นางสาวธัญดา สะพังเงิน โทร. ๐๙๘-๑๐๑-๔๓๐๙



บันทึกข้อความ

ส่วนราชการ สำนักงานเขตสุขภาพที่ ๘ กลุ่มงานบริหารการเงินและการคลัง โทร. ๐-๔๒๒๑-๙๒๐๗ ต่อ ๓๑๘
ที่ สร ๐๒๓๓.๐๒/๔๗๐ วันที่ ๑ มีนาคม ๒๕๖๒

เรื่อง ขอสรุข้อมูล Benchmarking การเงินการคลัง ณ สิ้นไตรมาสที่ ๑/๒๕๖๒

เรียน ผู้อำนวยการสำนักงานเขตสุขภาพที่ ๘

ตามที่ กลุ่มงานบริหารการเงินและการคลัง สำนักงานเขตสุขภาพที่ ๘ ได้จัดทำข้อมูล Benchmarking การเงินการคลัง ณ สิ้นไตรมาสที่ ๑ ปีงบประมาณ ๒๕๖๒ เพื่อเป็นการเปรียบเทียบผลการดำเนินงานระหว่างหน่วยบริการที่มีขนาดใกล้เคียงกัน โดยหน่วยบริการในเขตสุขภาพที่ ๘ ได้แบ่งออกเป็น ๑๔ กลุ่ม ตามขนาดของโรงพยาบาล ข้อมูลผลงานบริการและข้อมูลประชากรที่นำมาใช้ในการเปรียบเทียบ ใช้ข้อมูล ณ สิ้นไตรมาสที่ ๑ ประจำปี ๒๕๖๒ (วันที่ ๑ ตุลาคม ๒๕๖๑ ถึงวันที่ ๓๑ ธันวาคม ๒๕๖๑)

จากการดำเนินงานจัดทำข้อมูล Benchmarking ณ สิ้นไตรมาสที่ ๑/๒๕๖๒ สามารถสรุปได้ดังนี้

(๑) โรงพยาบาลที่มีรายได้ต่ำกว่าค่าเฉลี่ยกลุ่ม (Mean - ๑SD)

หมวดรายได้	ชื่อโรงพยาบาลที่มีรายได้ต่ำกว่าค่าเฉลี่ยกลุ่ม
๑. เหม่าจ่ายรายหัว UC	รพ.โพธิ์ตาก รพ.นิคมνάอัน รพ.ท่าอุเทน รพ.หนองแสง รพ.ปลาปาก รพ.โพนสวรรค์ รพ.นาหว้า รพ.เรณูนคร รพ.วาริชภูมิ รพ.หนองวัวซอ รพ.เขียงคาน รพ.ศรีสงคราม รพ.โพนพิสัย
๒. เรียกเก็บ UC/กองทุน UC / EMS	รพ.ท่าอุเทน รพ.นาด้วง รพ.โพนสวรรค์ รพ.นาหว้า รพ.ไชยวาน รพ.ภูกระดัง รพ.นาแก รพ.อากาศอำนวย รพ.นากลาง รพ.หนองหาน รพ.หนองบัวลำภู
๓. ประกันสังคม	รพ.เฝ้าไร่ รพ.ห้วยเก็ง รพ.เต่างอย รพ.พระจ.แบ่นา รพ.กุสุมาลย์ รพ.โพนสวรรค์ รพ.นาหว้า รพ.คำตากล้า รพ.ผาขาว รพ.วาริชภูมิ รพ.เขียงคาน รพ.น้ำโสม
๔. ข้าราชการ	รพ.นาทม รพ.ท่าอุเทน รพ.นาด้วง รพ.โพนสวรรค์ รพ.โนนสะอาด รพ.นาแก รพ.เขียงคาน รพ.นากลาง
๕. พรบ.	รพ.กุมแก้ว รพ.เต่างอย รพ.บ้านแพง รพ.ท่าลี่ รพ.นาแก รพ.เพ็ญ รพ.โพนพิสัย รพ.หนองหาน รพ.นครพนม
๖. ขำระเงินเอง	รพ.กุมแก้ว รพ.นิคมνάอัน รพ.โพนนาแก้ว รพ.โพนสวรรค์ รพ.วาริชภูมิ รพ.ศรีธาตุ รพ.พระจ.ผื่นา รพ.นากลาง รพ.หนองบัวลำภู
๗. งบบุคลากร	รพ.เฝ้าไร่ รพ.หนองหิน รพ.นาูง รพ.เจริญศิลป์ รพ.โพนนาแก้ว รพ.โพนสวรรค์ รพ.นาวัง รพ.ไชยวาน รพ.ศรีธาตุ รพ.โซพิสัย รพ.บ้านม่วง รพ.นากลาง รพ.บึงกาฬ รพ.หนองบัวลำภู

(๒) โรงพยาบาลที่มีค่าใช้จ่ายสูงกว่าค่าเฉลี่ยกลุ่ม (Mean + ๑SD)

หมวดค่าใช้จ่าย	ชื่อโรงพยาบาลที่มีค่าใช้จ่ายสูงกว่าค่าเฉลี่ยกลุ่ม
๑. ค่าบุคลากรรวม	รพ.โพธิ์ตาก รพ.นิคมน้ำอุ่น รพ.ภูเรือ รพ.ท่าอุเทน รพ.พระจ.แบนฯ รพ.ศรีเชียงใหม่ รพ.ปลาปาก รพ.บ้านแพง รพ.เรณูนคร รพ.วาริชภูมิ รพ.นาแก รพ.ศรีสงคราม รพ.นากลาง รพ.โพนพิสัย รพ.ท่าบ่อ รพ.นครพนม
๒. ค่าฝึกอบรม	รพ.โพธิ์ตาก รพ.นาแก้ว รพ.นาทม รพ.นาดัว รพ.พิบูลย์รักษ์ รพ.ปากชม รพ.นาหว้า รพ.วาริชภูมิ รพ.โนนสะอาด รพ.โนนสัง รพ.อากาศอำนวย รพ.เซกา รพ.วังสะพุง รพ.ท่าบ่อ รพ.นครพนม
๓. ยาใช้ไป	รพ.ห้วยเกิ้ง รพ.เจริญศิลป์ รพ.ศรีเชียงใหม่ รพ.โพนสวรรค์ รพ.ท่าลี่ รพ.ทุ่งฝน รพ.เรณูนคร รพ.นาแก รพ.สุวรรณคูหา รพ.พระจ.แบนฯ รพ.เซกา รพ.ศรีบุญเรือง รพ.สว่างแดนดิน
๔. วัสดุการแพทย์	รพ.ประจักษ์ฯ รพ.นาทม รพ.พระจ.แบนฯ รพ.เจริญศิลป์ รพ.ปลาปาก รพ.ไชยวาน รพ.เรณูนคร รพ.บึงโขงหลง รพ.กุดจับ รพ.เซกา รพ.ศรีบุญเรือง รพ.วานรนิวาส รพ.ท่าบ่อ รพ.หนองบัวลำภู
๕. วัสดุวิทยาศาสตร์	รพ.ประจักษ์ฯ รพ.นาแก้ว รพ.สระใคร รพ.ท่าอุเทน รพ.เจริญศิลป์ รพ.โพนสวรรค์ รพ.ไชยวาน รพ.วังสามหมอ รพ.พรเจริญ รพ.อากาศอำนวย รพ.พังโคน รพ.บ้านผือ รพ.บ้านดุง รพ.หนองบัวลำภู
๖. วัสดุอื่น	รพ.เผ่าไร่ รพ.ห้วยเกิ้ง รพ.นาเยือง รพ.ภูหลวง รพ.นาหว้า รพ.วังสามหมอ รพ.บึงโขงหลง รพ.หนองวัวซอ รพ.เซียงคาน รพ.บ้านม่วง รพ.เซกา รพ.วังสะพุง รพ.วานรนิวาส รพ.หนองบัวลำภู
๗. ค่าซ่อมแซม/ค่าจ้างเหมา	รพ.โพธิ์ตาก รพ.นาแก้ว รพ.สระใคร รพ.พระจ.แบนฯ รพ.กุสุมาลย์ รพ.หนองแสง รพ.ปลาปาก รพ.ปากชม รพ.โนนสะอาด รพ.นาแก รพ.อากาศอำนวย รพ.นากลาง รพ.วังสะพุง รพ.วานรนิวาส รพ.ท่าบ่อ
๘. ค่าจ้างตรวจ LAB	รพ.ประจักษ์ฯ รพ.นิคมน้ำอุ่น รพ.สระใคร รพ.เจริญศิลป์ รพ.นาหว้า รพ.วาริชภูมิ รพ.โนนสะอาด รพ.บึงโขงหลง รพ.สุวรรณคูหา รพ.บ้านม่วง รพ.เซกา รพ.เพ็ญ รพ.วานรนิวาส รพ.เลย
๙. ค่าสาธารณูปโภค	รพ.โพธิ์ตาก รพ.ห้วยเกิ้ง รพ.เต่างอย รพ.ท่าอุเทน รพ.พระจ.แบนฯ รพ.หนองแสง รพ.ปลาปาก รพ.วาริชภูมิ รพ.โนนสัง รพ.สุวรรณคูหา รพ.บ้านม่วง รพ.นากลาง รพ.เพ็ญ รพ.กุมภวาปี รพ.หนองบัวลำภู
๑๐. ค่าใช้สอยอื่นๆ	รพ.นาทม รพ.ท่าอุเทน รพ.นาดัว รพ.ภูหลวง รพ.บ้านแพง รพ.นาหว้า รพ.เอราวัณ รพ.ศรีธาตุ รพ.ปากคาด รพ.นาแก รพ.สุวรรณคูหา รพ.ศรีสงคราม รพ.ศรีบุญเรือง รพ.ท่าบ่อ รพ.บึงกาฬ รพ.เลย
๑๑. ค่าใช้จ่ายอื่นๆ	รพ.ภูแก้ว รพ.สระใคร รพ.พระจ.แบนฯ รพ.สร้างคอม รพ.ปากชม รพ.เรณูนคร รพ.วังสามหมอ รพ.นาแก รพ.นากลาง รพ.เพ็ญ รพ.โพนพิสัย รพ.บึงกาฬ

(๓) หมวดรายการค่าใช้จ่ายที่สูงกว่าค่าเฉลี่ยกลุ่มของโรงพยาบาลกลุ่มเสี่ยงที่มี Risk score ๗ (สูตร EBITDA เขตสุขภาพที่ ๘) ดังนี้

ชื่อโรงพยาบาล	Risk Score ณ ๓๑ มกราคม ๒๕๖๒	ค่าใช้จ่ายที่สูงกว่าค่าเฉลี่ยกลุ่ม
๑. รพ.วาริชภูมิ	๗	ค่าบุคลากรรวม ๒๖.๘๕% ค่าฝึกอบรม ๙๔.๖๓% ยาใช้ไป ๒๘.๘๘% ค่าวัสดุวิทยาศาสตร์ ๑๓.๐๒% ค่าวัสดุอื่นๆ ๑๒.๐๓% ค่าจ้างตรวจLab ๘๖.๙๔% ค่าสาธารณูปโภค ๕๔.๑๖%
๒. รพ.วานรนิวาส	๗	ค่าฝึกอบรม ๓๕.๗๓% ค่าวัสดุการแพทย์ ๕๑.๓๖% วัสดุอื่น ๖๘.๘๑% ค่าซ่อมแซม/จ้างเหมา ๗๒.๑๗% ค่าจ้างตรวจLab ๖๔.๑๙%
๓. รพ.บ้านม่วง	๗	ยาใช้ไป ๑.๗๗% ค่าวัสดุการแพทย์ ๖.๘๐% ค่าวัสดุอื่นๆ ๘๒.๔๓% ค่าจ้างตรวจLab ๑๙๓.๕๘% ค่าสาธารณูปโภค ๓๐.๖๒%
๔. รพ.อากาศอำนวย	๗	ค่าฝึกอบรม ๔๖.๓๗% ค่าวัสดุวิทยาศาสตร์ ๒๒.๔๑% ค่าซ่อมแซม/ค่าจ้างเหมา ๔๘.๕๓% ค่าใช้สอยอื่นๆ ๑๑๑.๘๖%
๕. รพ.ศรีเชียงใหม่	๗	ค่าบุคลากรรวม ๑๙.๘๗% ยาใช้ไป ๖๖.๙๑% วัสดุวิทยาศาสตร์ ๕.๑๒% ค่าซ่อมแซม/ค่าจ้างเหมา ๑๖.๗๑% ค่าสาธารณูปโภค ๒๓.๗๕%
๖. รพ.นาแก	๗	ค่าบุคลากรรวม ๓.๐๒% ค่าวัสดุวิทยาศาสตร์ ๑๒.๐๔% ค่าซ่อมแซม/ค่าจ้างเหมา ๔๐.๘๑% ค่าสาธารณูปโภค ๓๖.๙๔% ค่าใช้สอยอื่นๆ ๑๗๔% ค่าใช้จ่ายอื่นๆ ๒๗.๖๑%
๗. รพ.ศรีบุญเรือง	๗	ค่าบุคลากรรวม ๑.๔๐% ยาใช้ไป ๔๑.๘๙% ค่าวัสดุการแพทย์ ๔๑.๘๖% ค่าวัสดุวิทยาศาสตร์ ๙.๖๘% ค่าใช้สอยอื่นๆ ๒๒๕.๒๑%
๘. รพ.นาหว้า	๗	ค่าฝึกอบรม ๙๐.๕๖% ค่าวัสดุวิทยาศาสตร์ ๓๔.๑๓% ค่าวัสดุอื่น ๕๓.๕๙% ค่าจ้างตรวจLab ๒๑๓.๘๐% ค่าใช้สอยอื่นๆ ๓๑๓.๐๖%
๙. รพ.ร.บ้านดุง	๗	ค่าวัสดุวิทยาศาสตร์ ๑๓% ค่าวัสดุวิทยาศาสตร์ ๗๔.๒๔% ค่าวัสดุอื่นๆ ๒.๘๔%

เห็นควรแจ้งให้ทุกจังหวัดทราบ เพื่อกำกับติดตามการดำเนินงานต่อไป
จึงเรียนมาเพื่อโปรดพิจารณา



(นายสมิต ประสันนาการ)

ผู้อำนวยการ: งานเขตสุขภาพที่ ๘
จัดกระทรวงสาธารณสุข



(นางสาวธัญดา สะพังเงิน)
นักวิชาการเงินและบัญชี

๒๕๖๒

ตารางที่ 1 เปรียบเทียบ รายได้ (บาท /ประชากร) ของโรงพยาบาลในเขตสุขภาพที่ 8 แยกตามกลุ่ม ณ ไตรมาส 1 ปี 2562

กลุ่ม 1	รายได้(บาท)/ปชก.					
	เหมาจ่ายรายหัว UC	เรียกเก็บUC/ กองทุนUC/EMS	ประกันสังคม	ข้าราชการ	พรบ.	ชำระเงินเอง
ฝ้าไร่	2,220	70	10	1,341	4	40
รัตนวาปี	2,062	130	29	1,437	13	69
โพธิ์ตาก	1,831	98	176	2,066	10	72
กุแก้ว	2,157	340	157	2,502	3	34
ประจักษ์ศิลปาคม	2,018	200	305	1,495	15	48
ค่าเฉลี่ยของกลุ่ม	2,058	168	135	1,768	9	53
mean-1SD	1,908	60	15	1,270	4	36
กลุ่ม 2	รายได้(บาท)/ปชก.					
นาแห้ว	4,185	205	237	2,312	18	122
นิคมอุบล	1,804	187	61	1,878	10	44
ห้วยเกิ้ง	3,845	502	17	6,353	7	80
หนองหิน	2,160	131	168	1,835	10	129
ค่าเฉลี่ยของกลุ่ม	2,998	256	121	3,094	11	94
mean-1SD	1,807	89	21	911	7	54
กลุ่ม 3	รายได้(บาท)/ปชก.					
นาทม	2,479	96	219	1,544	10	54
ภูเรือ	1,804	354	304	1,667	9	85
เต่างอย	1,627	124	91	2,337	5	57
สระใคร	1,459	564	171	2,294	13	48
นาูง	1,680	44	222	2,031	16	44
ค่าเฉลี่ยของกลุ่ม	1,810	236	201	1,975	10	58
mean-1SD	1,416	18	123	1,615	6	41
กลุ่ม 4	รายได้(บาท)/ปชก.					
ท่าอุเทน	961	52	80	1,683	4	33
บึงคล้า	2,883	243	200	3,068	33	141
นาด้วง	1,967	30	200	1,540	6	64
ภูหลวง	1,708	327	372	2,278	9	59
พระอาจารย์แบน	1,627	468	69	2,128	11	44
กุมภภัย	1,762	89	48	2,422	12	55
กุดบาก	1,220	122	99	2,090	6	41
เจริญศิลป์	1,370	128	100	1,908	8	51
โพนนาแก้ว	1,786	135	154	1,719	5	28
ส่องดาว	1,736	75	181	2,163	5	54
ศรีเชียงใหม่	2,197	154	227	3,182	10	47
พิบูลย์รักษ์	2,762	236	187	3,362	8	65
สร้างคอม	1,908	289	89	2,262	3	47
หนองแสง	65	377	179	1,986	18	59
ค่าเฉลี่ยของกลุ่ม	1,711	195	156	2,271	10	56
mean-1SD	1,006	63	71	1,706	2	30

ตารางที่ 1 เปรียบเทียบ รายได้ (บาท / ประชากร) ของโรงพยาบาลในเขตสุขภาพที่ 8 แยกตามกลุ่ม ณ ไตรมาส 1 ปี 2562

กลุ่ม 5		รายได้(บาท)/ปชก.					
	เหมาจ่ายรายหัว UC	เรียกเก็บUC/กองทุนUC/EMS	ประกันสังคม	ข้าราชการ	พรบ.	ชำระเงินเอง	งบบุคลากร
ปลาปาก	1,194	108	245	4,438	5	46	793
โพธารักษ์	1,111	60	82	1,666	6	33	644
นาหว้า	1,174	63	71	1,801	7	49	810
บ้านแพง	2,322	185	261	3,044	2	155	1,473
ศรีวิไล	1,885	90	180	2,845	20	65	848
ท่าสั	2,257	261	246	2,717	1	167	1,269
ปากชม	1,939	250	182	1,716	5	127	853
คำตากล้า	1,862	197	83	3,183	15	58	912
สังคม	2,334	131	141	2,450	6	154	1,124
นาวังฯ	1,957	327	191	2,137	11	97	621
ทุ่งฝน	1,639	360	161	2,163	5	47	1,086
ไชยวาน	2,083	36	172	1,970	6	50	619
ค่าเฉลี่ยของกลุ่ม	1,813	172	168	2,511	7	87	921
mean-1SD	1,370	64	103	1,713	2	37	653
กลุ่ม 6		รายได้(บาท)/ปชก.					
	เหมาจ่ายรายหัว UC	เรียกเก็บUC/กองทุนUC/EMS	ประกันสังคม	ข้าราชการ	พรบ.	ชำระเงินเอง	งบบุคลากร
เรณูนคร	990	252	246	4,474	6	89	1,218
เอราวัณ	1,588	51	119	2,465	14	66	729
ผาขาว	2,151	236	53	1,545	7	45	852
ภูกระดัง	1,324	40	189	2,610	6	62	1,194
วาริชภูมิ	1,118	164	78	1,717	9	32	877
โคกศรีสุพรรณ	1,650	168	135	2,835	6	60	1,500
วังสามหมอ	1,953	472	140	2,354	12	61	796
ศรีธาตุ	1,724	110	141	2,131	9	28	630
โนนสะอาด	1,690	98	126	1,489	6	44	787
ค่าเฉลี่ยของกลุ่ม	1,576	177	136	2,402	8	54	954
mean-1SD	1,201	44	80	1,491	5	35	669
กลุ่ม 7		รายได้(บาท)/ปชก.					
	เหมาจ่ายรายหัว UC	เรียกเก็บUC/กองทุนUC/EMS	ประกันสังคม	ข้าราชการ	พรบ.	ชำระเงินเอง	งบบุคลากร
บึงโขงหลง	2,322	219	237	4,489	17	210	902
ไชยพิสัย	1,483	177	154	2,465	13	40	476
ปากคาด	2,487	431	391	3,543	6	122	1,332
พรเจริญ	1,737	220	110	2,017	14	70	639
โนนสัง	1,418	102	164	2,104	2	47	682
หนองวัวซอ	1,028	374	154	1,868	3	60	750
นาแก	1,580	90	93	857	0	17	884
ค่าเฉลี่ยของกลุ่ม	1,722	230	186	2,478	8	81	809
mean-1SD	1,206	101	85	1,285	1	15	536

ตารางที่ 1 เปรียบเทียบ รายได้ (บาท /ประชากร) ของโรงพยาบาลในเขตสุขภาพที่ 8 แยกตามกลุ่ม ณ ไตรมาส 1 ปี 2562

กลุ่ม 8	รายได้(บาท)/ปชก.					
	เหมาจ่ายรายหัว UC	เรียกเก็บUC/กองทุนUC/EMS	ประกันสังคม	ข้าราชการ	พรบ.	ชำระเงินเอง
เชียงใหม่	997	113	113	1,670	8	135
สุพรรณบุรี	1,439	107	394	2,199	3	42
อุดรธานี	1,630	182	261	2,670	21	54
ค่าเฉลี่ยของกลุ่ม	1,355	134	256	2,180	11	77
mean-1SD	1,031	92	116	1,680	1	27
รายได้(บาท)/ปชก.						
กลุ่ม 9	เหมาจ่ายรายหัว UC	เรียกเก็บUC/กองทุนUC/EMS	ประกันสังคม	ข้าราชการ	พรบ.	ชำระเงินเอง
ศรีสะเกษ	1,093	416	116	4,364	3	121
บ้านมุง	1,479	227	111	6,433	18	94
พระอาจารย์ฝั้น	1,234	356	150	2,340	5	60
อากาศอำนวย	1,440	95	110	3,089	9	92
น้ำโสม	1,692	135	59	1,996	8	72
ค่าเฉลี่ยของกลุ่ม	1,388	246	109	3,644	9	88
mean-1SD	1,156	108	76	1,840	3	64
รายได้(บาท)/ปชก.						
กลุ่ม 10	เหมาจ่ายรายหัว UC	เรียกเก็บUC/กองทุนUC/EMS	ประกันสังคม	ข้าราชการ	พรบ.	ชำระเงินเอง
ธาดพนม	1,560	177	491	6,351	9	267
เซกา	2,046	178	124	5,033	2	113
ด่านซ้าย	1,493	280	204	3,069	5	194
พังโคน	1,444	232	175	3,379	21	243
นาแก	1,287	47	318	2,094	4	55
ค่าเฉลี่ยของกลุ่ม	1,566	183	262	3,985	8	175
mean-1SD	1,279	96	116	2,291	0	86
รายได้(บาท)/ปชก.						
กลุ่ม 11	เหมาจ่ายรายหัว UC	เรียกเก็บUC/กองทุนUC/EMS	ประกันสังคม	ข้าราชการ	พรบ.	ชำระเงินเอง
วังสะพุง	1,196	88	178	3,195	10	86
ศรีบุญเรือง	1,212	89	342	2,240	9	59
เพ็ญ	1,692	222	250	2,483	7	68
ค่าเฉลี่ยของกลุ่ม	1,367	133	257	2,639	9	71
mean-1SD	1,085	56	175	2,143	7	57
รายได้(บาท)/ปชก.						
กลุ่ม 12	เหมาจ่ายรายหัว UC	เรียกเก็บUC/กองทุนUC/EMS	ประกันสังคม	ข้าราชการ	พรบ.	ชำระเงินเอง
วานรนิวาส	1,908	213	267	4,860	37	161
สว่างแดนดิน	1,656	298	1,194	8,595	31	167
โพนพิสัย	549	261	147	3,029	5	105
ท่าบ่อ	3,090	763	1,413	16,703	50	1,456
หนองหาน	1,332	106	211	3,799	5	78
บ้านผือ	1,618	257	237	3,693	22	113
บ้านดุง	1,939	200	311	5,616	21	139
กุมภวาปี	2,217	520	559	6,107	38	188
ค่าเฉลี่ยของกลุ่ม	1,789	327	542	6,550	26	301
mean-1SD	1,061	115	54	2,089	10	-167

ตารางที่ 1 เปรียบเทียบ รายได้ (บาท /ประชากร) ของโรงพยาบาลในเขตสุขภาพที่ 8 แยกตามกลุ่ม ณ ไตรมาส 1 ปี 2562

กลุ่ม 13	รายได้(บาท)/ปชก.						
	เหมาจ่ายรายหัว UC	เรียกเก็บUC/ กองทุนUC/EMS	ประกันสังคม	ข้าราชการ	พรบ.	ชำระเงินเอง	งบบุคลากร
นครพนม	2,114	947	1,551	9,745	53	505	2,255
บึงกาฬ	2,599	844	1,479	8,257	119	399	1,365
เลย	2,147	1,723	5,771	7,782	118	605	2,356
หนองคาย	1,766	1,272	2,772	14,126	113	620	2,236
หนองบัวลำภู	1,828	511	2,630	8,176	79	355	1,328
ค่าเฉลี่ยของกลุ่ม	2,091	1,059	2,841	9,617	97	497	1,908
mean-1SD	1,760	600	1,098	6,989	67	378	1,393
กลุ่ม 14	รายได้(บาท)/ปชก.						
	เหมาจ่ายรายหัว UC	เรียกเก็บUC/ กองทุนUC/EMS	ประกันสังคม	ข้าราชการ	พรบ.	ชำระเงินเอง	งบบุคลากร
สกลนคร	2,999	3,489	2,489	9,988	258	697	2,682
อุดรธานี	4,123	1,275	1,914	12,153	112	356	2,071
ค่าเฉลี่ยของกลุ่ม	3,561	2,382	2,201	11,070	185	527	2,377
mean-1SD	2,766	816	1,794	9,539	82	286	1,945

ตารางที่ 2 ร้อยละ ของรายได้ (บาท / ประชากร) ที่สูง-ต่ำกว่าค่าเฉลี่ยกลุ่ม ของโรงพยาบาลในเขตสุขภาพที่ 8 ณ ไตรมาส 1 ปี 2562

กลุ่ม 1	%diff ค่าเฉลี่ย/ปชก.					
	เหมาะสมรายหัว UC	เรียกเก็บUC/กองทุนUC/EMS	ประกันสังคม	ข้าราชการ	พรบ.	ชำระเงินเอง
ฝ้าไร่	7.90%	-58.37%	-92.56%	-24.14%	-52.66%	-23.45%
รัตนวาปี	0.22%	-22.22%	-78.90%	-18.75%	41.80%	31.24%
โพนืคาก	-11.03%	-41.48%	29.86%	16.87%	8.82%	35.25%
กู่แก้ว	4.82%	102.66%	16.26%	41.49%	-62.93%	-34.87%
ประจักษ์ศิลปาคม	-1.91%	19.40%	125.33%	-15.47%	64.97%	-8.88%
						13.89%

กลุ่ม 2	%diff ค่าเฉลี่ย/ปชก.					
	เหมาะสมรายหัว UC	เรียกเก็บUC/กองทุนUC/EMS	ประกันสังคม	ข้าราชการ	พรบ.	ชำระเงินเอง
นาหว้า	39.57%	-20.07%	96.14%	-25.29%	57.49%	29.90%
นิคมคำนูน	-39.85%	-26.94%	-49.43%	-39.32%	-10.15%	-53.12%
ห้วยเก็ง	28.24%	95.91%	-85.74%	105.31%	-35.91%	-14.56%
หนองหิน	-27.97%	-48.90%	39.04%	-40.70%	-11.44%	37.78%
						8.26%
						-3.43%
						53.48%
						-58.32%

กลุ่ม 3	%diff ค่าเฉลี่ย/ปชก.					
	เหมาะสมรายหัว UC	เรียกเก็บUC/กองทุนUC/EMS	ประกันสังคม	ข้าราชการ	พรบ.	ชำระเงินเอง
นาทม	36.97%	-59.45%	8.82%	-21.81%	-1.14%	-5.82%
ภูเรือ	-0.32%	49.82%	51.06%	-15.59%	-16.33%	47.91%
เต่างอย	-10.12%	-47.61%	-55.04%	18.36%	-54.47%	-0.29%
สระใคร	-19.39%	138.66%	-14.87%	16.19%	22.97%	-17.35%
นาูง	-7.15%	-81.42%	10.04%	2.85%	48.97%	-24.45%
						-44.63%

กลุ่ม 4	%diff ค่าเฉลี่ย/ปชก.					
	เหมาะสมรายหัว UC	เรียกเก็บUC/กองทุนUC/EMS	ประกันสังคม	ข้าราชการ	พรบ.	ชำระเงินเอง
ท่าอุเทน	-43.85%	-73.09%	-48.72%	-25.90%	-57.36%	-41.37%
บึงคล้า	68.53%	25.07%	28.39%	35.11%	237.80%	150.46%
นาด้วง	15.00%	-84.72%	28.26%	-32.19%	-34.71%	13.66%
ภูหลวง	-0.19%	67.84%	138.22%	0.30%	-8.33%	5.34%
พระอาจารย์แมน	-4.92%	140.45%	-55.82%	-6.27%	8.32%	-22.09%
กุสุมาลย์	2.97%	-54.37%	-69.23%	6.65%	18.39%	-1.80%
กุดบาก	-28.69%	-37.50%	-36.84%	-7.96%	-44.40%	-27.87%
เจริญศิลป์	-19.90%	-34.26%	-36.01%	-15.96%	-23.21%	-9.08%
โพนนาแก้ว	4.42%	-30.69%	-1.48%	-24.30%	-48.91%	-50.05%
ส่องดาว	1.44%	-61.51%	16.14%	-4.75%	-50.39%	-4.10%
ศรีเชียงใหม่	28.41%	-20.70%	45.53%	40.14%	4.31%	-15.85%
พิบูลย์รักษ์	61.44%	21.51%	19.76%	48.06%	-14.77%	14.63%
สร้างคอม	11.51%	48.34%	-43.16%	-0.39%	-66.32%	-16.79%
หนองแสง	-96.18%	93.62%	14.95%	-12.54%	79.59%	4.90%
						11.07%

ตารางที่ 2 ร้อยละ ของรายได้ (บาท / ประชากร) ที่สูง-ต่ำกว่าค่าเฉลี่ยกลุ่ม ของโรงพยาบาลในเขตสุขภาพที่ 8 ณ ไตรมาส 1 ปี 2562

กลุ่ม 5	%diff ค่าเฉลี่ย/ปชก.					
	เหมาจ่ายรายหัว UC	เรียกเก็บUC/กองทุนUC/EMS	ประกันสังคม	ข้าราชการ	พรบ.	ชำระเงินเอง
ปลาปาก	-34.13%	-37.40%	45.94%	76.76%	-30.25%	-47.86%
โพนสวรรค์	-38.71%	-65.11%	-51.13%	-33.66%	-22.18%	-61.98%
นาหว้า	-35.23%	-63.57%	-57.93%	-28.26%	-10.55%	-43.35%
บ้านแพง	28.05%	7.51%	55.45%	21.24%	-73.93%	77.19%
ศรีวิไล	3.96%	-47.89%	7.06%	13.28%	170.72%	-25.34%
ท่าสรี	24.48%	51.53%	46.52%	8.20%	-80.51%	91.23%
ปากชม	6.94%	45.03%	8.30%	-31.66%	-34.33%	45.53%
คำตากล้า	2.68%	14.37%	-50.57%	26.77%	102.86%	-34.06%
สังคม	28.76%	-23.80%	-16.03%	-2.41%	-16.16%	75.98%
นาหว้า	7.93%	89.61%	13.80%	-14.87%	44.53%	10.99%
ทุ่งฝน	-9.63%	108.84%	-3.93%	-13.85%	-30.12%	-46.11%
ไชยวาน	14.89%	-79.11%	2.52%	-21.54%	-20.09%	-42.21%

กลุ่ม 6	%diff ค่าเฉลี่ย/ปชก.					
	เหมาจ่ายรายหัว UC	เรียกเก็บUC/กองทุนUC/EMS	ประกันสังคม	ข้าราชการ	พรบ.	ชำระเงินเอง
เรณูนคร	-37.22%	42.74%	80.11%	86.24%	-25.81%	65.01%
เอราวัณ	0.73%	-71.40%	-13.01%	2.61%	66.77%	22.20%
ผาขาว	36.42%	33.71%	-60.94%	-35.67%	-19.80%	-16.86%
ภูกระดึง	-15.99%	-77.65%	38.41%	8.66%	-29.71%	14.39%
วาริชภูมิ	-29.06%	-7.35%	-42.72%	-28.53%	10.16%	-40.98%
โคกศรีสุพรรณ	4.64%	-4.69%	-0.68%	17.99%	-25.12%	11.53%
วังสามหมอ	23.89%	166.77%	2.80%	-2.01%	40.12%	12.89%
ศรีธาตุ	9.39%	-37.57%	3.58%	-11.30%	12.89%	-49.10%
โนนสะอาด	7.19%	-44.55%	-7.53%	-38.00%	-29.52%	-19.09%

กลุ่ม 7	%diff ค่าเฉลี่ย/ปชก.					
	เหมาจ่ายรายหัว UC	เรียกเก็บUC/กองทุนUC/EMS	ประกันสังคม	ข้าราชการ	พรบ.	ชำระเงินเอง
บึงโขงหลง	34.83%	-4.79%	27.03%	81.19%	119.57%	160.24%
โซ่พิสัย	-13.90%	-23.33%	-17.16%	-0.52%	59.74%	-50.93%
ปากคาด	44.43%	87.02%	110.26%	43.02%	-26.20%	50.81%
พรเจริญ	0.86%	-4.55%	-41.05%	-18.60%	80.90%	-13.17%
โนนสัง	-17.67%	-55.68%	-11.95%	-15.07%	-77.39%	-42.03%
หนองวัวซอ	-40.32%	62.29%	-17.19%	-24.61%	-61.47%	-26.05%
นาแก	-8.23%	-60.95%	-49.94%	-65.40%	-95.15%	-78.87%

ตารางที่ 2 ร้อยละ ของรายได้ (บาท / ประชากร) ที่สูง-ต่ำกว่าค่าเฉลี่ยกลุ่ม ของโรงพยาบาล ในเขตสุขภาพที่ 8 ณ ไตรมาส 1 ปี 2562

กลุ่ม 13	%diff ค่าเฉลี่ย/ปชก.					
	เหมาจ่ายรายหัว UC	เรียกเก็บUC/กองทุนUC/EMS	ประกันสังคม	ข้าราชการ	พรบ.	ชำระเงินเอง
นครพนม	1.12%	-10.65%	-45.39%	1.33%	-44.63%	1.63%
วังกาฬ	24.31%	-20.33%	-47.94%	-14.14%	23.66%	-19.67%
เลย	2.69%	62.68%	103.15%	-19.08%	22.28%	21.91%
หนองคาย	-15.54%	20.05%	-2.41%	46.88%	16.84%	24.74%
หนองบัวลำภู	-12.58%	-51.75%	-7.41%	-14.98%	-18.15%	-28.60%

กลุ่ม 14	%diff ค่าเฉลี่ย/ปชก.					
	เหมาจ่ายรายหัว UC	เรียกเก็บUC/กองทุนUC/EMS	ประกันสังคม	ข้าราชการ	พรบ.	ชำระเงินเอง
สกลนคร	-15.79%	46.47%	13.08%	-9.78%	39.52%	32.34%
อุดรธานี	15.79%	-46.47%	-13.08%	9.78%	-39.52%	-32.34%

ตารางที่ 3 รายได้ (บาท / ประชากร) เทียบกับค่า Mean-1SD ของกลุ่ม ของโรงพยาบาลในเขตสุขภาพที่ 8 ณ ไตรมาสที่ 1 ปี 2562

กลุ่ม 1	>Mean-1SD					
	หมายเหตุรายหัว UC	เรียกเก็บUC/กองทุนUC/EMS	ประกันสังคม	ข้าราชการ	พรบ.	ชำระเงินเอง
เผ่าไร่	OK	OK	Not OK	OK	OK	OK
รัตนวาปี	OK	OK	OK	OK	OK	OK
โพธิ์ตาก	Not OK	OK	OK	OK	OK	OK
ภูแก้ว	OK	OK	OK	OK	Not OK	Not OK
ประจักษ์ศิลปาคม	OK	OK	OK	OK	OK	OK

กลุ่ม 2	>Mean-1SD					
	หมายเหตุรายหัว UC	เรียกเก็บUC/กองทุนUC/EMS	ประกันสังคม	ข้าราชการ	พรบ.	ชำระเงินเอง
นาหว้า	OK	OK	OK	OK	OK	OK
นิคมคำอุ่น	Not OK	OK	OK	OK	OK	Not OK
ห้วยแก้ง	OK	OK	Not OK	OK	OK	OK
หนองหิน	OK	OK	OK	OK	OK	OK

กลุ่ม 3	>Mean-1SD					
	หมายเหตุรายหัว UC	เรียกเก็บUC/กองทุนUC/EMS	ประกันสังคม	ข้าราชการ	พรบ.	ชำระเงินเอง
นาทม	OK	OK	OK	Not OK	OK	OK
ภูเรือ	OK	OK	OK	OK	OK	OK
เต่างอย	OK	OK	Not OK	OK	Not OK	OK
สระใคร	OK	OK	OK	OK	OK	OK
นาูง	OK	OK	OK	OK	OK	Not OK

กลุ่ม 4	>Mean-1SD					
	หมายเหตุรายหัว UC	เรียกเก็บUC/กองทุนUC/EMS	ประกันสังคม	ข้าราชการ	พรบ.	ชำระเงินเอง
ท่าอุเทน	Not OK	Not OK	OK	Not OK	OK	OK
บึงดง	OK	OK	OK	OK	OK	OK
นาด้วง	OK	Not OK	OK	Not OK	OK	OK
ภูหลวง	OK	OK	OK	OK	OK	OK
พระอาจารย์แบบน	OK	OK	Not OK	OK	OK	OK
กุสุมาลย์	OK	OK	Not OK	OK	OK	OK
กุดบาก	OK	OK	OK	OK	OK	OK
เจริญศิลป์	OK	OK	OK	OK	OK	Not OK
โพนนาแก้ว	OK	OK	OK	OK	Not OK	Not OK
ส่องดาว	OK	OK	OK	OK	OK	OK
ศรีเชียงใหม่	OK	OK	OK	OK	OK	OK
พิบูลย์รักษ์	OK	OK	OK	OK	OK	OK
สร้างคอม	OK	OK	OK	OK	OK	OK
หนองแสง	Not OK	OK	OK	OK	OK	OK

ตารางที่ 3 รายได้ (บาท / ประชากร) เทียบกับค่า Mean-1SD ของกลุ่ม ของโรงพยาบาลในเขตสุขภาพที่ 8 ณ ไตรมาสที่ 1 ปี 2562

กลุ่ม 5	>Mean-1SD					
	เหมาจ่ายรายหัว UC	เรียกเก็บUC/กองทุนUC/EMS	ประกันสังคม	ข้าราชการ	พรบ.	ชำระเงินเอง
ปลาปาก	Not OK /	OK	OK	OK	OK	OK
โพธารักษ์	Not OK /	Not OK /	Not OK /	Not OK /	OK	Not OK /
นาหว้า	Not OK /	Not OK /	Not OK /	OK	OK	OK
บ้านแพง	OK	OK	OK	OK	Not OK /	OK
ศรีวิไล	OK	OK	OK	OK	OK	OK
ท่าลี่	OK	OK	OK	OK	Not OK /	OK
ปากชม	OK	OK	OK	OK	OK	OK
คำตากล้า	OK	OK	Not OK /	OK	OK	OK
สังคม	OK	OK	OK	OK	OK	OK
นาหว้า	OK	OK	OK	OK	OK	Not OK /
ทุ่งฝน	OK	OK	OK	OK	OK	OK
ไชยวาน	OK	Not OK /	OK	OK	OK	Not OK /

กลุ่ม 6	>Mean-1SD					
	เหมาจ่ายรายหัว UC	เรียกเก็บUC/กองทุนUC/EMS	ประกันสังคม	ข้าราชการ	พรบ.	ชำระเงินเอง
เรณูนคร	Not OK /	OK	OK	OK	OK	OK
เอราวัณ	OK	OK	OK	OK	OK	OK
ผาขาว	OK	OK	Not OK /	OK	OK	OK
ภูกระดึง	OK	Not OK /	OK	OK	OK	OK
วาริชภูมิ	Not OK /	OK	Not OK /	OK	Not OK /	OK
โคกศรีสุพรรณ	OK	OK	OK	OK	OK	OK
วังสามหมอ	OK	OK	OK	OK	OK	OK
ศรีธาตุ	OK	OK	OK	OK	Not OK /	Not OK /
โนนสะอาด	OK	OK	OK	Not OK /	OK	OK

กลุ่ม 7	>Mean-1SD					
	เหมาจ่ายรายหัว UC	เรียกเก็บUC/กองทุนUC/EMS	ประกันสังคม	ข้าราชการ	พรบ.	ชำระเงินเอง
บึงโขงหลง	OK	OK	OK	OK	OK	OK
โซ่พิสัย	OK	OK	OK	OK	OK	Not OK /
ปากคาด	OK	OK	OK	OK	OK	OK
พรเจริญ	OK	OK	OK	OK	OK	OK
โนนสัง	OK	OK	OK	OK	OK	OK
หนองวัวซอ	Not OK /	OK	OK	OK	OK	OK
นาแก	OK	Not OK /	OK	Not OK /	Not OK /	OK

ตารางที่ 3 รายได้ (บาท / ประชากร) เทียบกับค่า Mean-1SD ของกลุ่ม ของโรงพยาบาลในเขตสุขภาพที่ 8 ณ ไตรมาสที่ 1 ปี 2562

กลุ่ม 8	>Mean-1SD				
	เหมาะสมรายหัว UC	เรียกเก็บUC/กองทุนUC/EMS	ประกันสังคม	ข้าราชการ	พรบ.
เชียงใหม่	Not OK	OK	Not OK	Not OK	OK
สุพรรณบุรี	OK	OK	OK	OK	OK
กาฬสินธุ์	OK	OK	OK	OK	OK

กลุ่ม 9	>Mean-1SD				
	เหมาะสมรายหัว UC	เรียกเก็บUC/กองทุนUC/EMS	ประกันสังคม	ข้าราชการ	พรบ.
ศรีสะเกษ	Not OK	OK	OK	OK	OK
บ้านมุง	OK	OK	OK	OK	OK
พระอาจารย์ฝั้น	OK	OK	OK	OK	Not OK
อากาศอำนวย	OK	Not OK	OK	OK	OK
น้ำโสม	OK	OK	Not OK	OK	OK

กลุ่ม 10	>Mean-1SD				
	เหมาะสมรายหัว UC	เรียกเก็บUC/กองทุนUC/EMS	ประกันสังคม	ข้าราชการ	พรบ.
ธาดพนม	OK	OK	OK	OK	OK
เซกา	OK	OK	OK	OK	OK
ด่านซ้าย	OK	OK	OK	OK	OK
พังโคน	OK	OK	OK	OK	OK
นาแก	OK	Not OK	OK	Not OK	Not OK

กลุ่ม 11	>Mean-1SD				
	เหมาะสมรายหัว UC	เรียกเก็บUC/กองทุนUC/EMS	ประกันสังคม	ข้าราชการ	พรบ.
วังสะพุง	OK	OK	OK	OK	OK
ศรีบุญเรือง	OK	OK	OK	OK	OK
เพี้ย	OK	OK	OK	OK	Not OK

กลุ่ม 12	>Mean-1SD				
	เหมาะสมรายหัว UC	เรียกเก็บUC/กองทุนUC/EMS	ประกันสังคม	ข้าราชการ	พรบ.
วานรนิวาส	OK	OK	OK	OK	OK
สว่างแดนดิน	OK	OK	OK	OK	OK
โพนพิสัย	Not OK	OK	OK	Not OK	Not OK
ท่าบ่อ	OK	OK	OK	OK	OK
หนองหาน	OK	Not OK	OK	Not OK	Not OK
บ้านผือ	OK	OK	OK	OK	OK
บ้านดุง	OK	OK	OK	OK	OK
กุมภวาปี	OK	OK	OK	OK	OK

ตารางที่ 4 รายได้ (บาท /ประเภท) ของโรงพยาบาลในเขตสุขภาพที่ 8 แยกรายจังหวัด ณ ไตรมาส 1 ปีงบประมาณ 2562

นครพนม	รายได้(บาท)/ปชก.					
	เหมาจ่ายรายหัว UC	เรียกเก็บUC/กองทุนUC/EMS	ประกันสังคม	ข้าราชการ	พรบ.	ชำระเงินเอง
นทม	2,479	96	219	1,544	10	54
ท่าอุเทน	961	52	80	1,683	4	33
ปลาปาก	1,194	108	245	4,438	5	46
โพนสวรรค์	1,111	60	82	1,666	6	33
นาหว้า	1,174	63	71	1,801	7	49
บ้านแพง	2,322	185	261	3,044	2	155
เรณูนคร	990	252	246	4,474	6	89
ศรีสงคราม	1,093	416	116	4,364	3	121
ธาตุพนม	1,560	177	491	6,351	9	267
นครพนม	2,114	947	1,551	9,745	53	505
นาแก	1,580	90	93	857	0	17

บึงกาฬ	รายได้(บาท)/ปชก.					
	เหมาจ่ายรายหัว UC	เรียกเก็บUC/กองทุนUC/EMS	ประกันสังคม	ข้าราชการ	พรบ.	ชำระเงินเอง
บึงคล้า	2,883	243	200	3,068	33	141
ศรีวิไล	1,885	90	180	2,845	20	65
บึงโขงหลง	2,322	219	237	4,489	17	210
โซ่พิสัย	1,483	177	154	2,465	13	40
ปากคาด	2,487	431	391	3,543	6	122
พรเจริญ	1,737	220	110	2,017	14	70
เซกา	2,046	178	124	5,033	2	113
บึงกาฬ	2,599	844	1,479	8,257	119	399

เลย	รายได้(บาท)/ปชก.					
	เหมาจ่ายรายหัว UC	เรียกเก็บUC/กองทุนUC/EMS	ประกันสังคม	ข้าราชการ	พรบ.	ชำระเงินเอง
นาแห้ว	4,185	205	237	2,312	18	122
ภูเรือ	1,804	354	304	1,667	9	85
นาด้วง	1,967	30	200	1,540	6	64
ภูหลวง	1,708	327	372	2,278	9	59
ท่าลี่	2,257	261	246	2,717	1	167
ปากชม	1,939	250	182	1,716	5	127
เอราวัณ	1,588	51	119	2,465	14	66
ผาวาว	2,151	236	53	1,545	7	45
ภูกระดึง	1,324	40	189	2,610	6	62
เขื่องคาน	997	113	113	1,670	8	135
ด่านซ้าย	1,493	280	204	3,069	5	194
วังสะพุง	1,196	88	178	3,195	10	86
เลย	2,147	1,723	5,771	7,782	118	605
หนองหิน	2,160	131	168	1,835	10	129

ตารางที่ 4 รายได้ (บาท / ประชากร) ของโรงพยาบาลในเขตสุขภาพที่ 8 แยกรายจังหวัด ณ ไตรมาส 1 ปีงบประมาณ 2562

สกลนคร	รายได้(บาท)/ปชก.					
	เหมาจ่ายรายหัว UC	เรียกเก็บUC/กองทุนUC/EMS	ประกันสังคม	ข้าราชการ	พรบ.	ชำระเงินเอง
นิตมนำอุ่น	1,804	187	61	1,878	10	44
เต่างอย	1,627	124	91	2,337	5	57
พระอาจารย์แบน	1,627	468	69	2,128	11	44
กุสุมาลย์	1,762	89	48	2,422	12	55
กุดบาก	1,220	122	99	2,090	6	41
เจริญศิลป์	1,370	128	100	1,908	8	51
โพนนาแก้ว	1,786	135	154	1,719	5	28
ส่องดาว	1,736	75	181	2,163	5	54
คำตากล้า	1,862	197	83	3,183	15	58
วาริชภูมิ	1,118	164	78	1,717	9	32
โคกศรีสุพรรณ	1,650	168	135	2,835	6	60
บ้านม่วง	1,479	227	111	6,433	18	94
พระอาจารย์ตัน	1,234	356	150	2,340	5	60
อากาศอำนวย	1,440	95	110	3,089	9	92
พังโคน	1,444	232	175	3,379	21	243
วานรนิวาส	1,908	213	267	4,860	37	161
สว่างแดนดิน	1,656	298	1,194	8,595	31	167
สกลนคร	2,999	3,489	2,489	9,988	258	697

หนองคาย	รายได้(บาท)/ปชก.					
	เหมาจ่ายรายหัว UC	เรียกเก็บUC/กองทุนUC/EMS	ประกันสังคม	ข้าราชการ	พรบ.	ชำระเงินเอง
เฝ้าไร่	2,220	70	10	1,341	4	40
รัตนวาปี	2,062	130	29	1,437	13	69
โพธิ์ตาก	1,831	98	176	2,066	10	72
สระใคร	1,459	564	171	2,294	13	48
ศรีเชียงใหม่	2,197	154	227	3,182	10	47
สังคม	2,334	131	141	2,450	6	154
โพนพิสัย	549	261	147	3,029	5	105
ท่าบ่อ	3,090	763	1,413	16,703	50	1,456
หนองคาย	1,766	1,272	2,772	14,126	113	620

หนองบัวลำภู	รายได้(บาท)/ปชก.					
	เหมาจ่ายรายหัว UC	เรียกเก็บUC/กองทุนUC/EMS	ประกันสังคม	ข้าราชการ	พรบ.	ชำระเงินเอง
นาวังฯ	1,957	327	191	2,137	11	97
โนนสัง	1,418	102	164	2,104	2	47
สุวรรณคูหา	1,439	107	394	2,199	3	42
นากลาง	1,287	47	318	2,094	4	55
ศรีบุญเรือง	1,212	89	342	2,240	9	59
หนองบัวลำภู	1,828	511	2,630	8,176	79	355

ตารางที่ 4 รายได้ (บาท /ประชากร) ของโรงพยาบาลในเขตสุขภาพที่ 8 แยกรายจังหวัด ณ ไตรมาส 1 ปีงบประมาณ 2562

อุดรธานี	รายได้(บาท)/ปก.						
	เหมาจ่ายรายหัว UC	เรียกเก็บUC/กองทุนUC/EMS	ประกันสังคม	ข้าราชการ	พรบ.	ชำระเงินเอง	งบบุคลากร
กุแก้ว	2,157	340	157	2,502	3	34	436
ประจักษ์ศิลปาคม	2,018	200	305	1,495	15	48	482
ห้วยเก็ง	3,845	502	17	6,353	7	80	2,572
นาูง	1,680	44	222	2,031	16	44	621
พิบูลย์รักษ์	2,762	236	187	3,362	8	65	1,063
สร้างคอม	1,908	289	89	2,262	3	47	990
หนองแสง	65	377	179	1,986	18	59	1,171
ทุ่งฝน	1,639	360	161	2,163	5	47	1,086
ไชยวาน	2,083	36	172	1,970	6	50	619
วังสามหมอ	1,953	472	140	2,354	12	61	796
ศรีธาตุ	1,724	110	141	2,131	9	28	630
โนนสะอาด	1,690	98	126	1,489	6	44	787
หนองวัวซอ	1,028	374	154	1,868	3	60	750
กุดจับ	1,630	182	261	2,670	21	54	732
นาโสม	1,692	135	59	1,996	8	72	828
เพ็ญ	1,692	222	250	2,483	7	68	554
หนองหาน	1,332	106	211	3,799	5	78	759
บ้านผือ	1,618	257	237	3,693	22	113	683
บ้านดุง	1,939	200	311	5,616	21	139	603
กุมภวาปี	2,217	520	559	6,107	38	188	1,152

ตารางที่ 5 ร้อยละ ของรายได้ (บาท / ประชากร) ที่สูง-ต่ำกว่าค่าเฉลี่ยกลุ่ม ของโรงพยาบาลในเขตสุขภาพที่ 8 แยกรายจังหวัด ณ ไตรมาส 1 ปี 2562

นครพนม	%diff ค่าเฉลี่ย/ปชก.					
	เหมาจ่ายรายหัว UC	เรียกเก็บUC/กองทุนUC/EMS	ประกันสังคม	ข้าราชการ	พรบ.	ชำระเงินเอง
นาทม	36.97%	-59.45%	8.82%	-21.81%	-1.14%	-5.82%
ท่าอุเทน	-43.85%	-73.09%	-48.72%	-25.90%	-57.36%	-41.37%
ปลาปาก	-34.13%	-37.40%	45.94%	76.76%	-30.25%	-47.86%
โพนสวรรค์	-38.71%	-65.11%	-51.13%	-33.66%	-22.18%	-61.98%
นาหว้า	-35.23%	-63.57%	-57.93%	-28.26%	-10.55%	-43.35%
บ้านแพง	28.05%	7.51%	55.45%	21.24%	-73.93%	77.19%
เรณูนคร	-37.22%	42.74%	80.11%	86.24%	-25.81%	65.01%
ศรีสงคราม	-21.26%	69.06%	6.45%	19.75%	-62.72%	38.16%
ธาตุพนม	-0.41%	-2.94%	87.21%	59.36%	15.40%	53.04%
นครพนม	1.12%	-10.65%	-45.39%	1.33%	-44.63%	1.63%
นาแก	-8.23%	-60.95%	-49.94%	-65.40%	-95.15%	-78.87%

บึงกาฬ	%diff ค่าเฉลี่ย/ปชก.					
	เหมาจ่ายรายหัว UC	เรียกเก็บUC/กองทุนUC/EMS	ประกันสังคม	ข้าราชการ	พรบ.	ชำระเงินเอง
บึงคล้า	68.53%	25.07%	28.39%	35.11%	237.80%	150.46%
ศรีวิไล	3.96%	-47.89%	7.06%	13.28%	170.72%	-25.34%
บึงโขงหลง	34.83%	-4.79%	27.03%	81.19%	119.57%	160.24%
โซพิสัย	-13.90%	-23.33%	-17.16%	-0.52%	59.74%	-50.93%
ปากคาด	44.43%	87.02%	110.26%	43.02%	-26.20%	50.81%
พรเจริญ	0.86%	-4.55%	-41.05%	-18.60%	80.90%	-13.17%
เซกา	30.68%	-2.77%	-52.86%	26.29%	-80.32%	-35.11%
บึงกาฬ	24.31%	-20.33%	-47.94%	-14.14%	23.66%	-19.67%

เลย	%diff ค่าเฉลี่ย/ปชก.					
	เหมาจ่ายรายหัว UC	เรียกเก็บUC/กองทุนUC/EMS	ประกันสังคม	ข้าราชการ	พรบ.	ชำระเงินเอง
นาแห้ว	39.57%	-20.07%	96.14%	-25.29%	57.49%	29.90%
ภูเรือ	-0.32%	49.82%	51.06%	-15.59%	-16.33%	47.91%
นาด้วง	15.00%	-84.72%	28.26%	-32.19%	-34.71%	13.66%
ภูหลวง	-0.19%	67.84%	138.22%	0.30%	-8.33%	5.34%
ท่าลี่	24.48%	51.53%	46.52%	8.20%	-80.51%	91.23%
ปากชม	6.94%	45.03%	8.30%	-31.66%	-34.33%	45.53%
เอราวัณ	0.73%	-71.40%	-13.01%	2.61%	66.77%	22.20%
ผาขาว	36.42%	33.71%	-60.94%	-35.67%	-19.80%	-16.86%
ภูกระดึง	-15.99%	-77.65%	38.41%	8.66%	-29.71%	14.39%
เขื่องคาน	-26.42%	-15.71%	-55.77%	-23.38%	-27.76%	74.94%
ด่านซ้าย	-4.66%	53.06%	-22.40%	-22.98%	-37.84%	11.12%
วังสะพุง	-12.51%	-34.00%	-30.66%	21.05%	15.52%	21.51%
เลย	2.69%	62.68%	103.15%	-19.08%	22.28%	21.91%
หนองหิน	-27.97%	-48.90%	39.04%	-40.70%	-11.44%	37.78%

ตารางที่ 5 ร้อยละ ของรายได้ (บาท / ประชากร) ที่สูง-ต่ำกว่าค่าเฉลี่ยกลุ่ม ของโรงพยาบาลในเขตสุขภาพที่ 8 แยกรายจังหวัด ณ ไตรมาส 1 ปี 2562

สกลนคร	%diff ค่าเฉลี่ย/ปชก.					
	เงินรายได้หัว UC	เรียกเก็บUC/กองทุนUC/EMS	ประกันสังคม	ข้าราชการ	พรบ.	ชำระเงินเอง
นิคมบ้านอุ่ม	-39.85%	-26.94%	-49.43%	-39.32%	-10.15%	-53.12%
เต่างอย	-10.12%	-47.61%	-55.04%	18.36%	-54.47%	-0.29%
พระอาจารย์แบน	-4.92%	140.45%	-55.82%	-6.27%	8.32%	-22.09%
กุสุมาลย์	2.97%	-54.37%	-69.23%	6.65%	18.39%	-1.80%
กุดบาก	-28.69%	-37.50%	-36.84%	-7.96%	-44.40%	-27.87%
เจริญศิลป์	-19.90%	-34.26%	-36.01%	-15.96%	-23.21%	-9.08%
โพนนาแก้ว	4.42%	-30.69%	-1.48%	-24.30%	-48.91%	-50.05%
ส่องดาว	1.44%	-61.51%	16.14%	-4.75%	-50.39%	-4.10%
คำตากล้า	2.68%	14.37%	-50.57%	26.77%	102.86%	-34.06%
วาริชภูมิ	-29.06%	-7.35%	-42.72%	-28.53%	10.16%	-40.98%
โคกศรีสุพรรณ	4.64%	-4.69%	-0.68%	17.99%	-25.12%	11.53%
บ้านม่วง	6.56%	-7.53%	1.75%	76.51%	105.62%	7.25%
พระอาจารย์ฝั้น	-11.04%	44.67%	37.34%	-35.79%	-39.82%	-31.61%
อากาศอำนวย	3.77%	-61.30%	0.79%	-15.24%	5.87%	4.55%
พังโคน	-7.80%	26.97%	-33.16%	-15.22%	156.65%	39.34%
วานรนิวาส	6.68%	-34.98%	-50.74%	-25.80%	40.66%	-46.44%
สว่างแดนดิน	-7.41%	-8.98%	120.08%	31.22%	19.59%	-44.47%
สกลนคร	-15.79%	46.47%	13.08%	-9.78%	39.52%	32.34%
						12.84%

หนองคาย	%diff ค่าเฉลี่ย/ปชก.					
	เงินรายได้หัว UC	เรียกเก็บUC/กองทุนUC/EMS	ประกันสังคม	ข้าราชการ	พรบ.	ชำระเงินเอง
เฝ้าไร่	7.90%	-58.37%	-92.56%	-24.14%	-52.66%	-23.45%
รัตนวาปี	0.22%	-22.22%	-78.90%	-18.75%	41.80%	31.24%
โพธิ์ตาก	-11.03%	-41.48%	29.86%	16.87%	8.82%	35.95%
สระใคร	-19.39%	138.66%	-14.87%	16.19%	22.97%	-17.35%
ศรีเชียงใหม่	28.41%	-20.70%	45.53%	40.14%	4.31%	-15.85%
สังคม	28.76%	-23.80%	-16.03%	-2.41%	-16.16%	75.98%
โพนพิสัย	-69.28%	-20.36%	-72.83%	-53.76%	-80.69%	-65.24%
ท่าบ่อ	72.77%	133.22%	160.52%	154.99%	90.75%	383.96%
หนองคาย	-15.54%	20.05%	-2.41%	46.88%	16.84%	24.74%
						17.20%

หนองบัวลำภู	%diff ค่าเฉลี่ย/ปชก.					
	เงินรายได้หัว UC	เรียกเก็บUC/กองทุนUC/EMS	ประกันสังคม	ข้าราชการ	พรบ.	ชำระเงินเอง
นาหว้า	7.93%	89.61%	13.80%	-14.87%	44.53%	10.99%
โนนสัง	-17.67%	-55.68%	-11.95%	-15.07%	-77.39%	-42.03%
สุวรรณคูหา	6.14%	-20.12%	53.86%	0.87%	-68.65%	-44.88%
นาแก	-17.81%	-74.31%	21.21%	-47.45%	-53.89%	-68.38%
ศรีบุญเรือง	-11.30%	-32.76%	33.16%	-15.13%	1.59%	-16.96%
หนองบัวลำภู	-12.58%	-51.75%	-7.41%	-14.98%	-18.15%	-28.60%
						-30.41%

ตารางที่ 6 สรุป ค่าเฉลี่ย รายได้ (บาท/ประชากร) ของโรงพยาบาลในเขตสุขภาพที่ 8 แยกตามกลุ่ม ณ ไตรมาส 1 ปี 2562

กลุ่มที่	รายได้(บาท)/ปก.						
	เหมาจ่ายรายหัว UC	เบิกเก็บUC/กองทุนUC/EM	ประกันสังคม	ข้าราชการ	พรบ.	ชำระเงินเอง	งบบุคลากร
1	2,058	168	135	1,768	9	53	423
2	2,998	256	121	3,094	11	94	1,676
3	1,810	236	201	1,975	10	58	1,122
4	1,711	195	156	2,271	10	56	1,054
5	1,813	172	168	2,511	7	87	921
6	1,576	177	136	2,402	8	54	954
7	1,722	230	186	2,478	8	81	809
8	1,355	134	256	2,180	11	77	736
9	1,388	246	109	3,644	9	88	905
10	1,566	183	262	3,985	8	175	1,024
11	1,367	133	257	2,639	9	71	701
12	1,789	327	542	6,550	26	301	897
13	2,091	1,059	2,841	9,617	97	497	1,908
14	3,561	2,382	2,201	11,070	185	527	2,377

รายได้(บาท)/ปชก.แยกรายกองทุน Q1Y2562

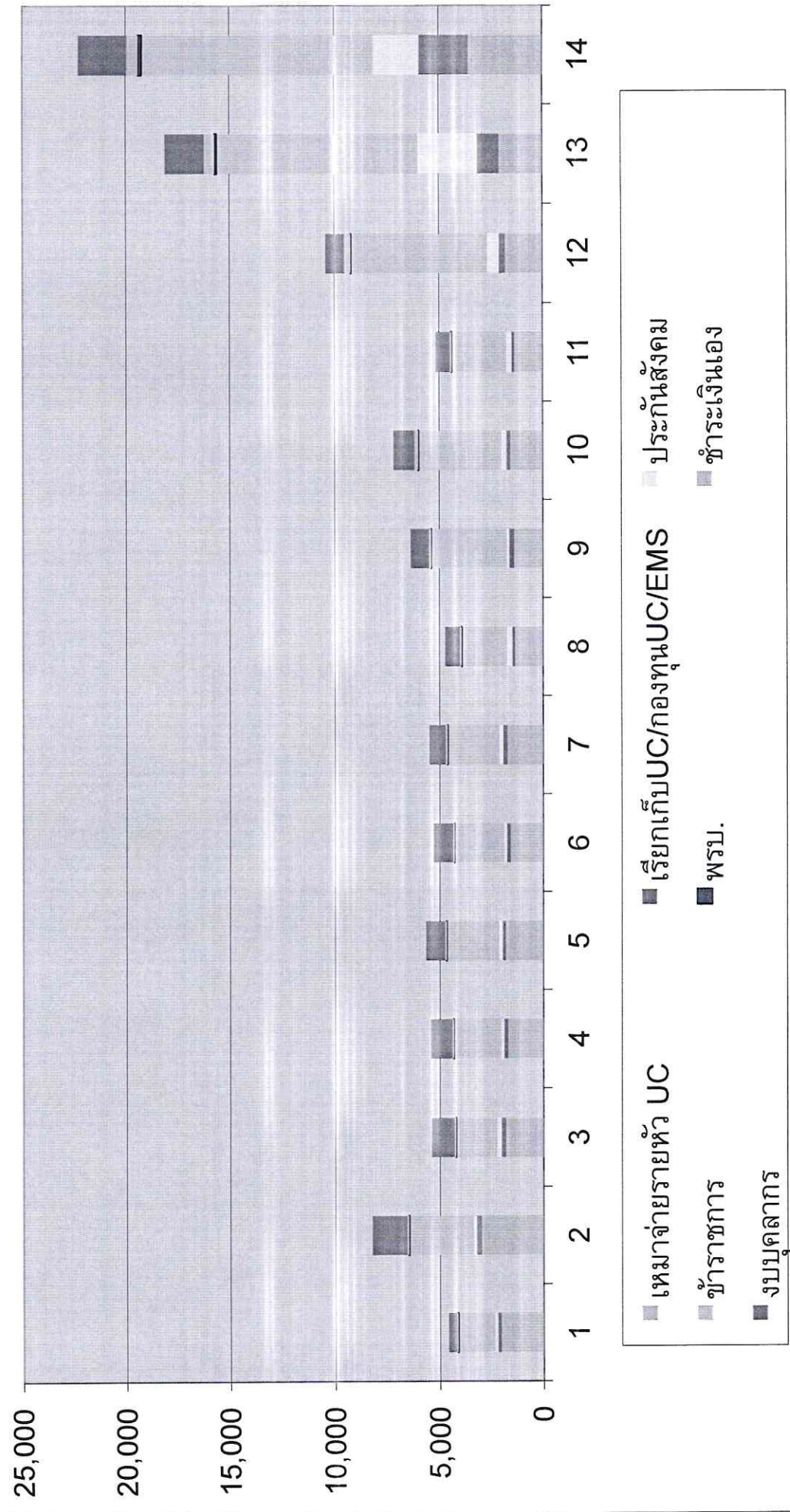

ตารางที่ 7 เปรียบเทียบ ค่าใช้จ่าย (บาท /RW) ของโรงพยาบาลในเขตสุขภาพที่ 8 แยกตามกลุ่ม ณ ไตรมาสที่ 1 ปี 2562

กลุ่ม 1	รวมค่าใช้จ่าย/RW										
	บุคลากรรวม	ค่าฝึกอบรม	ยาที่ใช้ไป	เวชภัณฑ์ทันตวิทยา	วัสดุการแพทย์	วัสดุวิทยาศาสตร์	วัสดุอื่น	ซ่อมแซม/จ้างเหมา	จ้างตรวจLAB	ค่าสาธารณูปโภค	ค่าใช้จ่ายอื่น ๆ
ฝ้าไร่	7,290	24	1,366	0	518	591	750	567	184	286	84
รัตนวาปี	7,862	84	1,130	0	438	408	555	199	87	266	167
โพธิ์ตาก	13,287	154	1,361	0	623	620	367	732	64	422	0
ภูแก้ว	6,704	63	737	0	489	673	295	689	90	279	179
ประจักษ์ศิลปาคม	8,208	42	1,219	0	1,030	847	521	466	204	357	87
ค่าเฉลี่ยของกลุ่ม	8,105	63	1,156	0	600	617	530	509	134	308	114
mean+1SD	10,748	113	1,414	0	839	775	707	721	197	374	187
mean-1SD	5,462	53	998	0	361	459	353	297	89	242	0
กลุ่ม 2	รวมค่าใช้จ่าย/RW										
	บุคลากรรวม	ค่าฝึกอบรม	ยาที่ใช้ไป	เวชภัณฑ์ทันตวิทยา	วัสดุการแพทย์	วัสดุวิทยาศาสตร์	วัสดุอื่น	ซ่อมแซม/จ้างเหมา	จ้างตรวจLAB	ค่าสาธารณูปโภค	ค่าใช้จ่ายอื่น ๆ
นาหว้า	13,294	91	1,244	0	426	845	767	489	79	364	102
นิคมคำสร้อย	16,680	25	1,145	0	307	609	608	330	119	524	18
ห้วยผึ้ง	16,075	54	2,136	0	289	37	917	161	7	845	0
หนองหิน	7,423	52	1,060	0	491	217	448	279	42	260	67
ค่าเฉลี่ยของกลุ่ม	11,874	56	1,275	0	410	415	622	321	61	421	56
mean+1SD	16,102	83	1,774	0	507	781	824	457	109	676	102
mean-1SD	7,646	29	776	0	313	449	417	185	13	168	0
กลุ่ม 3	รวมค่าใช้จ่าย/RW										
	บุคลากรรวม	ค่าฝึกอบรม	ยาที่ใช้ไป	เวชภัณฑ์ทันตวิทยา	วัสดุการแพทย์	วัสดุวิทยาศาสตร์	วัสดุอื่น	ซ่อมแซม/จ้างเหมา	จ้างตรวจLAB	ค่าสาธารณูปโภค	ค่าใช้จ่ายอื่น ๆ
นาทม	10,129	40	779	0	904	305	670	163	102	234	46
ภูเรือ	10,925	8	1,328	0	432	471	523	133	70	249	15
เต่างอย	9,049	16	1,092	0	472	404	545	124	168	305	0
สระใคร	10,397	31	1,138	0	504	611	307	602	181	195	0
นาูง	9,196	28	1,304	0	400	559	1,039	547	29	230	0
ค่าเฉลี่ยของกลุ่ม	9,906	24	1,139	0	532	471	630	311	107	244	11
mean+1SD	10,706	37	1,359	0	737	593	900	550	172	284	31
mean-1SD	9,106	11	920	0	327	349	353	670	92	164	0
กลุ่ม 4	รวมค่าใช้จ่าย/RW										
	บุคลากรรวม	ค่าฝึกอบรม	ยาที่ใช้ไป	เวชภัณฑ์ทันตวิทยา	วัสดุการแพทย์	วัสดุวิทยาศาสตร์	วัสดุอื่น	ซ่อมแซม/จ้างเหมา	จ้างตรวจLAB	ค่าสาธารณูปโภค	ค่าใช้จ่ายอื่น ๆ
ท่าอุเทน	11,922	44	1,098	0	380	886	469	202	146	468	22
บึงคำลา	10,701	3	1,655	0	317	591	633	310	348	254	0
นาด้วง	9,477	128	1,165	0	333	562	351	36	91	293	14
ภูหลวง	9,655	50	789	0	464	686	1,019	200	89	235	18
พระอาจารย์เม่น	11,323	73	1,096	0	938	736	554	677	115	500	12
กุสุมาลย์	9,105	50	1,351	0	552	525	702	618	315	368	0
กุดบาก	7,701	67	1,135	0	534	388	742	189	103	337	0
เจริญศิลป์	9,061	91	1,886	0	723	978	490	175	739	252	6
โพนนาแก้ว	8,942	46	1,358	0	473	409	511	75	56	278	0
ส่องดาว	10,379	46	1,235	0	482	467	700	156	45	297	0
ศรีเชียงใหม่	11,641	14	2,089	0	407	649	471	337	171	432	1
พิบูลย์รักษ์	7,695	101	1,054	0	662	657	554	143	175	338	0
สร้างคอม	9,627	8	545	0	436	497	390	197	257	390	5
หนองแสง	10,029	17	1,131	0	339	619	567	782	137	442	0
ค่าเฉลี่ยของกลุ่ม	9,711	55	1,252	0	512	618	586	289	201	349	5
mean+1SD	11,017	92	1,656	0	684	786	756	521	382	435	13
mean-1SD	8,405	18	849	0	340	450	417	207	120	263	0

ตารางที่ 7 เปรียบเทียบ ค่าใช้จ่าย (บาท /RW) ของโรงพยาบาลในเขตสุขภาพที่ 8 แยกตามกลุ่ม ณ ไตรมาสที่ 1 ปี 2562

กลุ่ม 5	รวมค่าใช้จ่าย/RW									
	บุคลากรรวม	ค่าฝึกอบรม	ยาใช้ไป	เวชภัณฑ์ทันตวิทยา	วัสดุการแพทย์	วัสดุวิทยาศาสตร์	วัสดุอื่น	ซ่อมแซม/จ้างเหมา	จ้างตรวจLAB	ค่าสาธารณูปโภค
ปลาปาก	14,568	25	1,433	0	949	266	734	970	175	669
โพธารณ	9,683	35	1,875	0	592	845	517	334	286	379
นาหว้า	8,979	39	1,098	0	424	700	465	253	164	364
บ้านแพง	11,230	13	990	0	248	686	515	233	183	277
ศรีโฆ	9,288	34	1,152	0	225	406	345	193	49	389
ท่าสั	7,852	62	1,764	0	413	747	751	126	27	285
ปากชม	8,748	113	1,096	0	552	576	803	1,153	196	345
คำตากล้า	5,584	53	777	0	385	267	638	166	27	212
สังคม	10,566	27	919	0	305	568	481	199	24	415
นาหว้า	7,060	105	1,192	0	336	816	976	139	536	315
ทุ่งผน	9,908	85	1,609	0	527	603	643	213	154	335
ไชยวาน	8,194	32	977	0	662	1,011	604	345	254	403
ค่าเฉลี่ยของกลุ่ม	8,917	55	1,215	0	458	609	635	353	171	350
mean+1SD	11,176	88	1,566	0	662	836	809	690	316	463
กลุ่ม 6	รวมค่าใช้จ่าย/RW									
	บุคลากรรวม	ค่าฝึกอบรม	ยาใช้ไป	เวชภัณฑ์ทันตวิทยา	วัสดุการแพทย์	วัสดุวิทยาศาสตร์	วัสดุอื่น	ซ่อมแซม/จ้างเหมา	จ้างตรวจLAB	ค่าสาธารณูปโภค
เรณูนคร	10,719	55	2,229	0	708	458	353	133	178	375
เอราวัณ	7,534	51	966	0	349	570	649	234	100	234
ผาขาว	7,411	16	1,105	0	321	541	538	220	26	0
ภูกระดัง	8,357	21	1,003	0	355	380	598	385	100	371
วาริชภูมิ	11,051	69	1,643	0	389	623	609	200	222	495
โคกศรีสุพรรณ	9,615	21	1,260	0	478	568	388	400	12	370
วังสามหมอ	8,506	3	971	0	303	744	922	253	147	437
ศรีธาตุ	8,365	7	1,176	0	441	588	310	84	99	328
โนนสะอาด	7,720	87	1,290	0	348	470	442	677	205	373
ค่าเฉลี่ยของกลุ่ม	8,711	35	1,275	0	403	551	544	292	119	321
mean+1SD	10,062	65	1,685	0	528	657	733	471	192	464
กลุ่ม 7	รวมค่าใช้จ่าย/RW									
	บุคลากรรวม	ค่าฝึกอบรม	ยาใช้ไป	เวชภัณฑ์ทันตวิทยา	วัสดุการแพทย์	วัสดุวิทยาศาสตร์	วัสดุอื่น	ซ่อมแซม/จ้างเหมา	จ้างตรวจLAB	ค่าสาธารณูปโภค
วังโฆทอง	8,718	17	1,086	0	678	385	843	463	454	389
โซพิลัย	7,724	55	1,298	0	549	439	685	209	269	353
ปากคาด	7,489	14	897	0	304	570	586	407	173	329
พรเจริญ	7,593	22	1,531	0	439	689	432	565	246	441
โนนสัง	7,934	79	1,631	0	500	661	361	202	292	520
หนองวัวซอ	8,417	16	972	0	399	574	929	503	107	424
นาแก	14,301	57	1,928	0	575	650	541	745	269	284
ค่าเฉลี่ยของกลุ่ม	8,586	37	1,304	0	484	563	628	419	254	396
mean+1SD	11,016	63	1,684	0	608	679	836	612	362	474

ตารางที่ 7 เปรียบเทียบ ค่าใช้จ่าย (บาท /RW) ของโรงพยาบาลในเขตสุขภาพที่ 8 แยกตามกลุ่ม ณ ไตรมาสที่ 1 ปี 2562

กลุ่ม 13	รวมค่าใช้จ่าย/RW									
	บุคลากรรวม	ค่าฝึกอบรม	ยาที่ใช้ไป	เวชภัณฑ์ที่ไม่ใช่ยา	วัสดุการแพทย์	วัสดุวิทยาศาสตร์	วัสดุอื่น	ซ่อมแซม/จ้างเหมา	จ้างตรวจLAB	ค่าสาธารณูปโภค
นครพนม	8,040	78	2,295	0	828	397	534	532	308	384
นิงกาฬ	6,389	12	1,872	0	1,110	421	500	392	361	337
เลย	5,482	62	2,050	0	1,087	505	443	515	568	243
หนองคาย	6,367	32	2,368	0	881	355	217	334	201	270
หนองบัวลำภู	6,017	47	2,295	0	1,439	711	653	452	428	440
ค่าเฉลี่ยของกลุ่ม	6,321	49	2,185	0	1,061	479	451	450	390	319
mean+1SD	7,277	75	2,394	0	1,302	620	612	533	527	400
กลุ่ม 14	รวมค่าใช้จ่าย/RW									
สกลนคร	5,617	50	3,564	0	2,051	286	490	426	809	325
อุดรธานี	6,132	36	3,001	0	2,829	292	392	765	560	274
ค่าเฉลี่ยของกลุ่ม	5,934	41	3,218	0	2,529	290	430	634	656	294
mean+1SD	6,298	51	3,616	0	3,079	294	499	874	832	330

หมายเหตุ : ฟังก์ชันปีงบประมาณ 2560 กำหนดให้เวชภัณฑ์ที่ไม่ใช่ยารวมอยู่ในหมวดวัสดุการแพทย์

ตารางที่ 8 ร้อยละ ของค่าใช้จ่าย (บาท/RW) ที่สูงกว่าค่าเฉลี่ยกลุ่ม ของโรงพยาบาลในเขตสุขภาพที่ 8 ณ ไตรมาสที่ 1 ปี 2562

กลุ่ม 1	%diff ค่าเฉลี่ย/RW										
	มูลค่ากรรม	ค่าฝึกอบรม	ยาที่ใช้ไป	เวชภัณฑ์ที่ไม่ใช่ยา	อัตราการแพทย์	วัสดุวิทยาศาสตร์	วัสดุสิ้นเปลือง	ห้องแล็บ/ห้องยา	ห้องตรวจLAB	สาธารณูปโภค	ค่าใช้สอยอื่นๆ
เผ่าไร่	-10.05%	-61.90%	18.17%	#DIV/0!	-13.57%	-4.22%	41.58%	11.51%	37.39%	-6.99%	-26.18%
รัตนาวี	-3.00%	34.63%	-2.24%	#DIV/0!	-27.03%	-33.88%	4.80%	-60.89%	-34.67%	-13.68%	46.78%
โพธิ์ตาก	63.95%	145.81%	17.76%	#DIV/0!	3.96%	0.43%	-30.74%	43.93%	-51.84%	37.27%	-100.00%
ภูแก้ว	-17.29%	0.90%	-36.21%	#DIV/0!	-18.52%	9.10%	-44.31%	35.58%	-32.96%	-9.20%	57.48%
ประจักษ์ศิลปาคม	1.28%	-33.56%	5.41%	#DIV/0!	71.78%	37.22%	-1.58%	-8.28%	52.30%	16.01%	-23.86%

กลุ่ม 2	%diff ค่าเฉลี่ย/RW											
	บุคลากรกรม	ค่าฝึกอบรม	ยาใช้ไป	เวชภัณฑ์ที่ไม่ใช่ยา	วัสดุการแพทย์	วัสดุวิทยาศาสตร์	วัสดุอื่น	ซ่อมแซม/จ้างเหมา	จ้างตรวจLAB	สาธารณูปโภค	ค่าใช้สอยอื่นๆ	ค่าใช้สอยอื่นๆ
นาเหว่	11.97%	62.69%	-2.44%	#DIV/0!	3.86%	103.66%	23.39%	52.42%	30.05%	-13.54%	83.39%	11.70%
นิคมท่าลูน	40.48%	-55.78%	-10.25%	#DIV/0!	-25.27%	46.73%	-2.25%	2.75%	95.62%	24.40%	-67.90%	38.65%
น่วยเก็ง	35.39%	-3.70%	67.49%	#DIV/0!	-29.62%	-91.08%	47.54%	-49.75%	-88.43%	100.48%	-99.97%	-60.88%
หนองหิน	-37.48%	-7.17%	-16.88%	#DIV/0!	19.74%	-47.63%	-27.99%	-13.11%	-30.91%	38.17%	19.91%	-3.69%

กลุ่ม 3	%diff ค่าเฉลี่ย/RW											
	มูลค่ากรรม	ค่าฝึกอบรม	ยาที่ใช้ไป	เวชภัณฑ์ที่ไม่ใช่ยา	วัสดุการแพทย์	วัสดุวิทยาศาสตร์	วัตถุดิบ	ซ่อมแซม/จ้างเหมา	จ้างตรวจLAB	สาธารณูปโภคค่าใช้จ่ายอื่น ๆ	ค่าให้ยาสีฟันฯ	
นานม	2.25%	68.47%	-31.63%	#DIV/0!	70.00%	-35.28%	6.37%	-47.53%	-4.97%	-4.17%	302.82%	-76.39%
ภูเรือ	10.29%	-66.69%	16.62%	#DIV/0!	-18.80%	0.03%	-16.97%	-57.40%	-34.75%	1.91%	29.58%	86.72%
เต่างอย	-8.65%	-33.64%	-4.13%	#DIV/0!	-11.29%	-14.20%	-13.55%	-60.10%	56.30%	24.61%	-100.00%	-92.47%
สระใคร	4.97%	28.75%	-0.12%	#DIV/0!	-5.20%	29.83%	-51.32%	93.68%	68.61%	-20.41%	-100.00%	160.11%
นางยง	-7.16%	15.83%	14.44%	#DIV/0!	-24.79%	18.75%	64.92%	75.88%	-72.55%	5.74%	-100.00%	-57.87%

กลุ่ม 4	%diff ค่าเฉลี่ย/RW										
	บุคลากรรวม	ค่าฝึกอบรม	ยาใช้ไป	เวชภัณฑ์ที่ไม่ใช่ยา	สัดส่วนการแพทย์	สัดส่วนวิทยาศาสตร์	ร้อยละ	ข้อแนะนำ/แจ้งเหมา	แจ้งตรวจLAB	สาธารณสุขณปีค่าใช้สอยอื่นๆ	ค่าใช้จ่ายอื่นๆ
ท่าอุเทน	22.77%	-21.15%	-12.28%	#DIV/0!	-25.68%	43.39%	-19.88%	-30.09%	-27.29%	34.27%	102.37%
บึงคั่ว	10.19%	-93.67%	32.18%	#DIV/0!	-37.98%	-4.34%	7.96%	7.41%	72.76%	-27.06%	-12.41%
นาด้วง	-2.40%	132.04%	-6.90%	#DIV/0!	-34.94%	-9.05%	-40.05%	-87.38%	-54.80%	-16.10%	-33.95%
ภูหลวง	-0.58%	-9.22%	-36.97%	#DIV/0!	-9.31%	11.10%	73.85%	-30.87%	-56.01%	-32.52%	47.19%
พระอาจารย์เมฆน	16.60%	32.14%	-12.40%	#DIV/0!	83.22%	19.19%	-5.41%	134.28%	-42.71%	43.38%	313.68%
กสุมลาลัย	-6.24%	-8.99%	7.94%	#DIV/0!	7.93%	-15.02%	19.73%	114.05%	56.31%	5.60%	-22.99%
กุดบาก	-20.70%	21.15%	-9.34%	#DIV/0!	4.40%	-37.23%	26.53%	-34.65%	-48.94%	-3.33%	-92.51%
เจริญศิลป์	-6.70%	65.59%	50.67%	#DIV/0!	41.17%	58.28%	-16.37%	-39.43%	266.89%	-27.71%	-72.05%
โพนนาแก้ว	-7.91%	-16.28%	8.50%	#DIV/0!	-7.68%	-33.85%	-12.81%	-74.21%	-72.18%	-20.43%	-44.92%
ส่องดาว	6.88%	-15.92%	-1.37%	#DIV/0!	-5.89%	-24.32%	19.40%	-45.87%	-77.87%	-14.78%	-79.51%
ศรีเชียงใหม่	19.87%	-74.65%	66.91%	#DIV/0!	-20.55%	5.12%	-19.71%	16.71%	-15.17%	23.75%	-65.68%
พิบูลย์รักษ์	-20.76%	82.44%	-15.78%	#DIV/0!	29.33%	6.39%	-5.47%	-50.64%	-13.17%	-3.20%	-46.42%
สร้างคอม	-0.86%	-86.10%	-56.47%	#DIV/0!	-14.80%	-19.59%	-33.36%	-31.97%	27.48%	11.82%	129.27%
หนองแสง	3.27%	-68.49%	-9.64%	#DIV/0!	-33.69%	0.22%	-3.18%	170.60%	-32.15%	26.80%	-57.87%

ตารางที่ 8 ร้อยละ ของค่าใช้จ่าย (บาท/RW) ที่สูง-ต่ำกว่าค่าเฉลี่ยกลุ่ม ของโรงพยาบาลในเขตสุขภาพที่ 8 ณ ไตรมาสที่ 1 ปี 2562

กลุ่ม 5	%diff ค่าเฉลี่ย/RW									
	บุคลากรรวม	ค่าฝึกอบรม	ยาใช้ไป	เวชภัณฑ์ที่ไม่ใช่ยา	วัสดุการแพทย์	วัสดุวิทยาศาสตร์	วัสดุอื่น	ซ่อมแซม/จ้างเหมา	จ้างตรวจLAB	สาธารณูปโภคค่าใช้จ่ายอื่น ๆ
ปลาปาก	63.37%	-54.82%	17.87%	#DIV/0!	106.98%	-56.26%	15.56%	174.35%	2.71%	90.92%
โพนสวรรค์	8.59%	-36.14%	54.23%	#DIV/0!	29.26%	38.78%	-18.64%	-5.56%	67.49%	8.15%
นาหว้า	0.69%	-29.86%	-9.68%	#DIV/0!	-7.47%	15.00%	-26.81%	-28.47%	-3.84%	3.98%
บ้านแพง	25.94%	-75.76%	-18.54%	#DIV/0!	-45.99%	12.80%	-18.97%	-34.17%	7.35%	-21.09%
ศรีไร่	4.16%	-38.65%	-5.19%	#DIV/0!	-50.90%	-33.34%	-45.70%	-45.29%	-71.30%	10.94%
ท่าลี่	-11.94%	13.38%	45.13%	#DIV/0!	-9.94%	22.67%	18.22%	-64.34%	-84.03%	-18.77%
ปากชม	-1.89%	106.41%	-9.83%	#DIV/0!	20.51%	-5.42%	26.36%	226.35%	14.50%	-1.63%
คำตากล้า	-37.37%	-2.90%	-36.08%	#DIV/0!	-15.88%	-56.19%	0.42%	-53.05%	-84.16%	-39.37%
สังคม	18.49%	-50.54%	-24.43%	#DIV/0!	-33.50%	-6.65%	-24.24%	-43.78%	-86.19%	18.30%
นาวังฯ	-20.82%	90.56%	-1.90%	#DIV/0!	-26.59%	34.13%	53.59%	-60.68%	213.80%	-10.19%
ทุ่งฝน	11.12%	55.23%	32.39%	#DIV/0!	15.07%	-0.96%	1.26%	-39.82%	-9.62%	-4.33%
ไชยวาน	-8.11%	-41.51%	-19.60%	#DIV/0!	44.54%	66.14%	-4.96%	-2.33%	48.59%	15.09%

กลุ่ม 6	%diff ค่าเฉลี่ย/RW									
	บุคลากรรวม	ค่าฝึกอบรม	ยาใช้ไป	เวชภัณฑ์ที่ไม่ใช่ยา	วัสดุการแพทย์	วัสดุวิทยาศาสตร์	วัสดุอื่น	ซ่อมแซม/จ้างเหมา	จ้างตรวจLAB	สาธารณูปโภคค่าใช้จ่ายอื่น ๆ
เรณูนคร	23.05%	56.87%	74.83%	#DIV/0!	75.58%	-16.96%	-35.03%	-54.39%	50.11%	16.76%
เอราวัณ	-13.52%	44.16%	-24.21%	#DIV/0!	-13.37%	3.46%	19.34%	-19.91%	-15.50%	-27.11%
ผาขาว	-14.93%	-54.06%	-13.34%	#DIV/0!	-20.30%	-1.81%	-1.13%	-24.81%	-77.68%	-100.00%
ภูกระดัง	-4.06%	-42.03%	-21.31%	#DIV/0!	-11.92%	-31.00%	9.91%	31.73%	-15.89%	15.35%
วาริชภูมิ	26.85%	94.63%	28.88%	#DIV/0!	-3.57%	13.02%	12.03%	-31.66%	86.94%	54.16%
โคกศรีสุพรรณ	10.38%	-40.38%	-1.22%	#DIV/0!	18.48%	3.03%	-28.58%	36.96%	-89.99%	15.18%
วังสามหมอ	-2.36%	-91.87%	-23.87%	#DIV/0!	-25.00%	34.97%	69.67%	-13.51%	24.10%	36.00%
ศรีธาตุ	-3.98%	-80.52%	-7.80%	#DIV/0!	9.45%	6.61%	-42.93%	-71.16%	-16.42%	2.02%
โนนสะอาด	-11.38%	144.77%	1.15%	#DIV/0!	-13.71%	-14.80%	-18.72%	131.51%	72.80%	16.21%

กลุ่ม 7	%diff ค่าเฉลี่ย/RW									
	บุคลากรรวม	ค่าฝึกอบรม	ยาใช้ไป	เวชภัณฑ์ที่ไม่ใช่ยา	วัสดุการแพทย์	วัสดุวิทยาศาสตร์	วัสดุอื่น	ซ่อมแซม/จ้างเหมา	จ้างตรวจLAB	สาธารณูปโภคค่าใช้จ่ายอื่น ๆ
บึงโขงหลง	1.54%	-53.49%	-16.77%	#DIV/0!	40.02%	-31.68%	34.35%	10.51%	79.17%	-1.75%
โซ่พิสัย	-10.04%	47.10%	-0.49%	#DIV/0!	13.42%	-22.01%	9.12%	-50.08%	6.28%	-10.87%
ปากคาด	-12.77%	-61.41%	-31.25%	#DIV/0!	-37.11%	1.21%	-6.62%	-2.73%	-31.64%	-16.93%
พรเจริญ	-11.56%	-40.26%	17.38%	#DIV/0!	-9.35%	22.37%	-31.25%	34.89%	-3.14%	11.28%
โนนสัง	-7.59%	112.58%	25.07%	#DIV/0!	3.28%	17.38%	-42.54%	-51.78%	15.16%	31.27%
หนองวัวซอ	-1.96%	-57.30%	-25.51%	#DIV/0!	-17.69%	2.01%	47.96%	20.01%	-57.80%	6.98%
นาแก	66.57%	54.36%	47.86%	#DIV/0!	18.71%	15.36%	-13.85%	77.89%	6.13%	-28.29%

ตารางที่ 8 ร้อยละ ของค่าใช้จ่าย (บาท/RW) ที่ส่ง-ต่ำกว่าค่าเฉลี่ยกลุ่ม ของโรงพยาบาลในเขตสุขภาพที่ 8 ณ ไตรมาสที่ 1 ปี 2562

กลุ่ม 8	%odiff ค่าเฉลี่ย/RW									
	บุคลากรรวม	ค่าฝึกอบรม	ยาใช้ไป	เวชภัณฑ์ที่ไม่ใช่ยา	อัตราการแพทย์	วิศดิวิทยาศาสตร์	ห้องแล็บ/จ้างเหมา	จ้างตรวจLAB	สาธารณสุขไปเคา	ค่าใช้จ่ายอื่นๆ
เขียนคำ	3.45%	-65.07%	0.02%	#DIV/0!	-6.26%	-27.22%	58.43%	-82.12%	-2.06%	-92.83%
สำรวจเหตุ	3.13%	19.05%	13.46%	#DIV/0!	-3.88%	22.64%	-34.24%	103.44%	4.68%	210.70%
กดรับ	-6.48%	53.10%	-11.94%	#DIV/0!	10.16%	9.22%	-32.52%	15.91%	-1.93%	-86.69%

กลุ่ม 9	%odiff ค่าเฉลี่ย/RW											
	บุคลากรกรม	ค่าฝึกอบรม	ยาใช้ไป	เวชภัณฑ์ที่ไม่ใช่ยา	วัสดุการแพทย์	วัสดุวิทยาศาสตร์	วัสดุสิ้น	ซ่อมแซม/จ้างเหมา	จ้างตรวจLAB	สาธารณูปโภค	ค่าใช้จ่ายอื่น ๆ	
ศรีสงคราม	14.82%	0.57%	3.87%	#DIV/0!	18.62%	6.65%	-49.41%	-26.39%	-56.49%	5.11%	180.02%	56.68%
บ้านม่วง	-1.45%	-24.40%	1.77%	#DIV/0!	6.80%	-21.16%	82.43%	-3.06%	193.58%	30.62%	-98.38%	-63.78%
พระอาจารย์ต้น	5.35%	-47.10%	47.42%	#DIV/0!	17.60%	6.54%	-13.30%	-35.34%	-14.31%	7.51%	-100.00%	34.95%
อากาศอำนวย	-10.93%	46.37%	-13.61%	#DIV/0!	-12.42%	22.41%	-34.40%	48.53%	-74.44%	-22.48%	111.86%	-60.41%
อากาศอำนวย	-7.61%	28.19%	-49.44%	#DIV/0!	-34.61%	-20.20%	22.46%	16.20%	-41.53%	-20.86%	-99.88%	40.32%

กลุ่ม	%diff ค่าเฉลี่ย/RW						
	บุคลากรรวม	ค่าฝึกอบรม	ยาใช้ไป	เวชภัณฑ์ที่ไม่ใช่ยา	อัตราการแพทย์	สวัสดิทพยาบาล	ร้อยละ
ภาคเหนือ	22.53%	28.33%	-0.85%	#DIV/0!	14.88%	-10.68%	-14.82%
เขตภาคกลาง	-9.26%	34.83%	32.16%	#DIV/0!	50.86%	-12.67%	31.62%
ด้านชายฝั่งทะเล	-7.10%	-34.50%	22.54%	#DIV/0!	-41.35%	-19.44%	-9.51%
พื้นที่เมือง	-10.58%	4.35%	-48.29%	#DIV/0!	-1.19%	33.51%	4.46%
ภาคใต้	3.02%	-40.91%	-2.48%	#DIV/0!	-33.10%	12.04%	-6.72%

กลุ่ม 11	%diff ค่าเฉลี่ย/RW								
	นุคลาการรวม	ค่าผิดปกติ	ยาใช้ไป	เวชภัณฑ์ที่ไม่ใช่ยา	วัสดุการแพทย์	วัสดุวิทยาศาสตร์	ซ่อมแซม/จ้างเหมา	จ้างตรวจLAB	ค่าใช้จ่ายอื่นๆ
วังสะพุง	2.92%	68.64%	-16.16%	#DIV/0!	-24.81%	14.42%	34.22%	-92.39%	-52.38%
ศรีบุญเรือง	1.40%	-37.08%	41.89%	#DIV/0!	41.86%	9.68%	-20.32%	-37.82%	-68.74%
เพ็ญ	-4.53%	-42.93%	-20.00%	#DIV/0!	-10.32%	-24.88%	-19.74%	137.46%	120.87%

กลุ่ม 12	%diff ค่าเฉลี่ย/RW									
	มูลค่ากรรม	ค่าฝึกอบรม	ยาใช้ไป	เวชภัณฑ์ที่ไม่ใช่ยา	อัตราการแพทย์	สวัสดิทยาศาสตร์	ร้อยละ	ข้อบกพร่อง/จำนวน	จำนวน LAB	สำหรับข้อมูลค่าใช้จ่ายอื่น
วานรนิวาส	-6.23%	35.73%	-47.72%	#DIV/0!	51.36%	-49.75%	68.81%	72.17%	64.91%	-12.36%
สว่างแดนดิน	-11.61%	39.32%	34.85%	#DIV/0!	-44.72%	-47.93%	-14.97%	-2.76%	0.46%	9.67%
โพนพิสัย	32.68%	36.45%	-40.82%	#DIV/0!	-35.31%	6.56%	-33.99%	36.00%	-77.74%	-12.60%
ท่าบ่อ	20.16%	53.33%	31.42%	#DIV/0!	66.67%	-63.05%	13.10%	106.84%	-41.26%	-0.05%
หนองหาน	3.92%	-68.91%	-30.58%	#DIV/0!	-49.40%	41.65%	-23.03%	-66.56%	-25.47%	-7.14%
บ้านผือ	-9.29%	-50.29%	-19.21%	#DIV/0!	-47.73%	76.83%	-27.20%	-86.11%	33.67%	-20.90%
บ้านดุง	-18.48%	-31.00%	-23.76%	#DIV/0!	13.00%	74.24%	2.84%	-49.72%	-18.56%	-22.39%
กันทรวิชัย	2.05%	-59.56%	30.34%	#DIV/0!	3.10%	37.15%	-10.51%	-60.55%	36.85%	42.95%

ตารางที่ 8 ร้อยละ ของค่าใช้จ่าย (บาท/RW) ที่สูง-ต่ำกว่าค่าเฉลี่ยกลุ่ม ของโรงพยาบาลในเขตสุขภาพที่ 8 ณ ไตรมาสที่ 1 ปี 2562

กลุ่ม 13	%diff ค่าเฉลี่ย/RW										
	บุคลากรรวม	ค่าฝึกอบรม	ยาทั่วไป	เวชภัณฑ์ที่ไม่ใช่ยา	วัสดุการแพทย์	วัสดุวิทยาศาสตร์	วัสดุอื่น	ซ่อมแซม/จ้างเหมา	จ้างตรวจLAB	สาธารณูปโภค	ค่าใช้สอยอื่นๆ
นครพนม	27.20%	59.26%	5.03%	#DIV/0!	-22.01%	-17.10%	18.52%	18.14%	-21.13%	20.13%	-99.94%
นิงกาฬ	1.09%	-75.12%	-14.33%	#DIV/0!	4.55%	-12.05%	10.81%	-12.99%	-7.57%	5.51%	118.31%
เลย	-13.27%	26.16%	-6.19%	#DIV/0!	2.41%	5.49%	-1.80%	14.31%	45.41%	-23.78%	119.77%
หนองคาย	0.74%	-35.35%	8.36%	#DIV/0!	-16.96%	-25.88%	-51.91%	-25.86%	-48.49%	-15.48%	-92.14%
หนองบัวลำภู	-4.80%	-3.97%	5.03%	#DIV/0!	35.56%	48.59%	44.88%	0.39%	9.69%	37.90%	-74.17%
											-3.54%

กลุ่ม 14	%diff ค่าเฉลี่ย/RW										
	บุคลากรรวม	ค่าฝึกอบรม	ยาทั่วไป	เวชภัณฑ์ที่ไม่ใช่ยา	วัสดุการแพทย์	วัสดุวิทยาศาสตร์	วัสดุอื่น	ซ่อมแซม/จ้างเหมา	จ้างตรวจLAB	สาธารณูปโภค	ค่าใช้สอยอื่นๆ
สกลนคร	-5.33%	21.18%	10.75%	#DIV/0!	-18.91%	-1.19%	14.12%	-32.84%	23.28%	10.76%	63.58%
อุดรธานี	3.35%	-13.30%	-6.75%	#DIV/0!	11.87%	0.75%	-8.86%	20.62%	-14.62%	-6.75%	-39.91%
											-49.24%
											30.91%

ตารางที่ 9 ค่าใช้จ่าย (บาท/RW) เทียบกับค่า Mean+1SD ของกลุ่ม ที่สูง-ต่ำกว่าค่าเฉลี่ยกลุ่ม ของโรงพยาบาลในเขตสุขภาพที่ 8 ณ ไตรมาสที่ 1 ปี 2562

กลุ่ม 1	<Mean+1SD											
	บุคลากรรวม	ค่าฝึกอบรม	ยาใช้ไป	เวชภัณฑ์ที่ไม่ใช่ยา	วัสดุการแพทย์	วัสดุวิทยาศาสตร์	วัสดุอื่น	ซ่อมแซม/จ้างเหมา	จ้างตรวจLAB	ค่าสาธารณูปโภค	ค่าใช้จ่ายอื่นๆ	ค่าใช้จ่ายอื่นๆ
เฝ้าไร่	OK	OK	OK	Not OK	OK	OK	Not OK /	OK	OK	OK	OK	OK
รัตนวาปี	OK	OK	OK	Not OK	OK	OK	OK	OK	OK	OK	OK	OK
โพธิ์ตาก	Not OK	Not OK	OK	Not OK	OK	OK	OK	Not OK /	OK	Not OK	OK	OK
อุ้มแก้ว	OK	OK	OK	Not OK	OK	OK	OK	OK	OK	OK	OK	Not OK /
ประจักษ์ศิลปาคม	OK	OK	OK	Not OK	Not OK	Not OK /	OK	OK	Not OK /	OK	OK	OK

กลุ่ม 2	<Mean+1SD											
	บุคลากรรวม	ค่าฝึกอบรม	ยาที่ใช้ไป	เวชภัณฑ์ที่ไม่ใช่ยา	วัสดุการแพทย์	วัสดุวิทยาศาสตร์	วัสดุอื่น	ซ่อมแซม/จ้างเหมา	จ้างตรวจLAB	ค่าสาธารณูปโภค	ค่าใช้สอยอื่นๆ	ค่าใช้จ่ายอื่นๆ
นาหว้า	OK	Not OK ✓	OK	Not OK	OK	Not OK ✓	OK	Not OK ✓	OK	OK	OK	OK
นิคมบ้านอุ้ม	Not OK	OK	OK	Not OK	OK	OK	OK	OK	Not OK ✓	OK	OK	OK
ห้วยเก้ง	OK	OK	Not OK ✓	Not OK	OK	OK	Not OK ✓	OK	OK	Not OK ✓	OK	OK
หนองหิน	OK	OK	OK	Not OK	OK	OK	OK	OK	OK	OK	OK	OK

กลุ่ม 3	<Mean+ 1SD											
	บุคลากรรวม	ค่าฝึกอบรม	ยาที่ใช้ไป	เวชภัณฑ์ที่ไม่ใช่ยา	วัสดุการแพทย์	วัสดุวิทยาศาสตร์	วัสดุอื่น	ซ่อมแซม/ จ้างเหมา	จ้างตรวจLAB	ค่าสาธารณูปโภค	ค่าใช้จ่ายอื่นๆ	ค่าใช้จ่ายอื่นๆ
นาทม	OK	Not OK ,	OK	Not OK	Not OK ,	OK	OK	OK	OK	OK	Not OK /	OK
ภูเรือ	Not OK	OK	OK	Not OK	OK	OK	OK	OK	OK	OK	OK	OK
เต่างอย	OK	OK	OK	Not OK	OK	OK	OK	OK	OK	Not OK /	OK	OK
สระใคร	OK	OK	OK	Not OK	OK	Not OK ,	OK	Not OK /	Not OK ,	OK	OK	Not OK /
นาูง	OK	OK	OK	Not OK	OK	OK	Not OK ,	OK	OK	OK	OK	OK

กลุ่ม 4	<Mean+1SD											
	บุคลากรรวม	ค่าฝึกอบรม	ยาที่ใช้ไป	เวชภัณฑ์ที่ไม่ใช่ยา	วัสดุการแพทย์	วัสดุวิทยาศาสตร์	วัสดุอื่น	ซ่อมแซม/จ้างเหมา	จ้างตรวจLAB	ค่าสาธารณูปโภค	ค่าใช้สอยอื่นๆ	ค่าใช้จ่ายอื่นๆ
ท่าอุเทน	Not OK /	OK	OK	Not OK	OK	Not OK /	OK	OK	OK	Not OK /	Not OK /	OK
บึงคล้า	OK	OK	OK	Not OK	OK	OK	OK	OK	OK	OK	OK	OK
นาดัง	OK	Not OK /	OK	Not OK	OK	OK	OK	OK	OK	Not OK /	Not OK /	OK
ภูหลวง	OK	OK	OK	Not OK	OK	OK	Not OK /	OK	OK	OK	Not OK /	OK
พระอาจารย์เม่น	Not OK /	OK	OK	Not OK	Not OK /	OK	OK	Not OK /	OK	Not OK /	OK	Not OK /
กลุ่มาลัย	OK	OK	OK	Not OK	OK	OK	OK	Not OK /	OK	OK	OK	OK
กุดบาก	OK	OK	OK	Not OK	OK	OK	OK	OK	OK	OK	OK	OK
เจริญศิลป์	OK	OK	Not OK /	Not OK	Not OK /	Not OK /	OK	OK	Not OK /	OK	OK	OK
โพนนาแก้ว	OK	OK	OK	Not OK	OK	OK	OK	OK	OK	OK	OK	OK
ส่องดาว	OK	OK	OK	Not OK	OK	OK	OK	OK	OK	OK	OK	OK
ศรีเชียงใหม่	Not OK /	OK	Not OK	Not OK	OK	OK	OK	OK	OK	OK	OK	OK
พิบูลย์รักษ์	OK	Not OK /	OK	Not OK	OK	OK	OK	OK	OK	OK	OK	Not OK /
สร้างคอม	OK	OK	OK	Not OK	OK	OK	OK	OK	OK	OK	OK	OK
หนองแสง	OK	OK	OK	Not OK	OK	OK	OK	Not OK /	OK	Not OK /	OK	OK

ตารางที่ 9 ค่าใช้จ่าย (บาท/RW) เทียบกับค่า Mean+1SD ของกลุ่ม ที่สูง-ต่ำกว่าค่าเฉลี่ยกลุ่ม ของโรงพยาบาลในเขตสุขภาพที่ 8 ณ ไตรมาสที่ 1 ปี 2562

กลุ่ม 5	<Mean+1SD											
	บุคลากรรวม	ค่าฝึกอบรม	ยาใช้ไป	เวชภัณฑ์ที่ไม่ใช่ยา	วัสดุการแพทย์	วัสดุวิทยาศาสตร์	วัสดุอื่น	ซ่อมแซม/จ้างเหมา	จ้างตรวจLAB	ค่าสาธารณูปโภค	ค่าใช้สอยอื่นๆ	ค่าใช้จ่ายอื่นๆ
ปลาปาก	Not OK /	OK	OK	Not OK	Not OK /	OK	OK	Not OK /	OK	Not OK /	OK	OK
โพนสวรรค์	OK	OK	Not OK /	Not OK	OK	Not OK /	OK	OK	OK	OK	OK	OK
นาหว้า	OK	OK	OK	Not OK	OK	OK	OK	OK	OK	OK	OK	OK
บ้านแพง	Not OK /	OK	OK	Not OK	OK	OK	OK	OK	OK	OK	Not OK /	OK
ศรีโหล	OK	OK	OK	Not OK	OK	OK	OK	OK	OK	OK	OK	OK
ท่าสั	OK	OK	Not OK /	Not OK	OK	OK	OK	OK	OK	OK	OK	OK
ปากชม	OK	Not OK /	OK	Not OK	OK	OK	OK	Not OK /	OK	OK	OK	Not OK /
คำตากล้า	OK	OK	OK	Not OK	OK	OK	OK	OK	OK	OK	OK	OK
สังคม	OK	OK	OK	Not OK	OK	OK	OK	OK	OK	OK	OK	OK
นาวังฯ	OK	Not OK /	OK	Not OK	OK	OK	Not OK /	OK	Not OK /	OK	Not OK /	OK
ทุ่งฝน	OK	OK	Not OK	Not OK	OK	OK	OK	OK	OK	OK	OK	OK
ไชยวาน	OK	OK	OK	Not OK	Not OK /	Not OK /	OK	OK	OK	OK	OK	OK

กลุ่ม 6	<Mean+1SD										
	บุคลากรรวม	ค่าฝึกอบรม	ยาที่ใช้ไป	เวชภัณฑ์ที่ไม่ใช่ยา	วัสดุการแพทย์	วัสดุวิทยาศาสตร์	วัสดุอื่น	ซ่อมแซม/ จ้างเหมา	จ้างตรวจLAB	ค่าสาธารณูปโภค	ค่าใช้จ่ายอื่นๆ
เรณูนคร	Not OK /	OK	Not OK /	Not OK	Not OK /	OK	OK	OK	OK	OK	Not OK /
เอราวัณ	OK	OK	OK	Not OK	OK	OK	OK	OK	OK	Not OK /	OK
ผาขาว	OK	OK	OK	Not OK	OK	OK	OK	OK	OK	OK	OK
ภูกระดึง	OK	OK	OK	Not OK	OK	OK	OK	OK	OK	OK	OK
วาริชภูมิ	Not OK /	Not OK /	OK	Not OK	OK	OK	OK	OK	Not OK /	Not OK /	OK
โคกศรีสุพรรณ	OK	OK	OK	Not OK	OK	OK	OK	OK	OK	OK	OK
วังสามหมอ	OK	OK	OK	Not OK	OK	Not OK /	Not OK /	OK	OK	OK	Not OK /
ศรีธาตุ	OK	OK	OK	Not OK	OK	OK	OK	OK	OK	Not OK /	OK
โนนสะอาด	OK	Not OK /	OK	Not OK	OK	OK	OK	Not OK /	Not OK /	OK	OK

กลุ่ม 7	<Mean+1SD											
	บุคลากรรวม	ค่าฝึกอบรม	ยาใช้ไป	เวชภัณฑ์ที่ไม่ใช่ยา	วัสดุการแพทย์	วัสดุวิทยาศาสตร์	วัสดุอื่น	ซ่อมแซม/จ้างเหมา	จ้างตรวจLAB	ค่าสาธารณูปโภค	ค่าใช้จ่ายอื่นๆ	ค่าใช้จ่ายอื่นๆ
วังทองหลาง	OK	OK	OK	Not OK	Not OK /	OK	Not OK /	OK	Not OK /	OK	OK	OK
ไชยพิสัย	OK	OK	OK	Not OK	OK	OK	OK	OK	OK	OK	OK	OK
ปากคาด	OK	OK	OK	Not OK	OK	OK	OK	OK	OK	OK	Not OK /	OK
พรเจริญ	OK	OK	OK	Not OK	OK	Not OK /	OK	OK	OK	OK	OK	OK
โนนสัง	OK	Not OK /	OK	Not OK	OK	OK	OK	OK	OK	Not OK /	OK	OK
หนองวัวซอ	OK	OK	OK	Not OK	OK	OK	Not OK /	OK	OK	OK	OK	OK
นาแก	Not OK	OK	Not OK /	Not OK	OK	OK	OK	Not OK /	OK	OK	Not OK /	Not OK /

ตารางที่ 9 ค่าใช้จ่าย (บาท/RW) เทียบกับค่า Mean+1SD ของกลุ่ม ที่สูง-ต่ำกว่าค่าเฉลี่ยกลุ่ม ของโรงพยาบาลในเขตสุขภาพที่ 8 ณ ไตรมาสที่ 1 ปี 2562

กลุ่ม 8	<Mean+1SD						
	บุคลากรรวม	ค่าฝึกอบรม	ยาใช้ไป	เวชภัณฑ์ที่ไม่ใช่ยา	วัสดุการแพทย์	วัสดุวิทยาศาสตร์	วัสดุสิ้นเปลือง
เขียงจาน	OK	OK	OK	Not OK	OK	OK	Not OK
สุวรรณา	OK	OK	Not OK	Not OK	OK	OK	Not OK
กุดจับ	OK	OK	OK	Not OK	Not OK	OK	OK

กลุ่ม 9	<Mean+1SD						
	บุคลากรรวม	ค่าฝึกอบรม	ยาใช้ไป	เวชภัณฑ์ที่ไม่ใช่ยา	วัสดุการแพทย์	วัสดุวิทยาศาสตร์	วัสดุสิ้นเปลือง
ศรีสงคราม	Not OK	OK	OK	Not OK	OK	OK	Not OK
บ้านม่วง	OK	OK	OK	Not OK	OK	OK	Not OK
พระอาจารย์ฝั้น	OK	OK	Not OK	Not OK	OK	OK	OK
อากาศอำนวย	OK	Not OK	OK	Not OK	Not OK	Not OK	OK
น้ำโสม	OK	OK	OK	Not OK	OK	OK	OK

กลุ่ม 10	<Mean+1SD						
	บุคลากรรวม	ค่าฝึกอบรม	ยาใช้ไป	เวชภัณฑ์ที่ไม่ใช่ยา	วัสดุการแพทย์	วัสดุวิทยาศาสตร์	วัสดุสิ้นเปลือง
ธาตุพนม	OK	OK	OK	Not OK	OK	OK	OK
เซกา	OK	Not OK	Not OK	Not OK	Not OK	Not OK	Not OK
ด่านซ้าย	OK	OK	OK	Not OK	OK	OK	OK
พังโคน	OK	OK	OK	Not OK	OK	Not OK	OK
นาแก	Not OK	OK	OK	Not OK	OK	OK	Not OK

กลุ่ม 11	<Mean+1SD						
	บุคลากรรวม	ค่าฝึกอบรม	ยาใช้ไป	เวชภัณฑ์ที่ไม่ใช่ยา	วัสดุการแพทย์	วัสดุวิทยาศาสตร์	วัสดุสิ้นเปลือง
วังสะพุง	OK	Not OK	OK	Not OK	OK	OK	OK
ศรีบุญเรือง	OK	OK	Not OK	Not OK	Not OK	OK	Not OK
เพ็ญ	OK	OK	OK	Not OK	OK	OK	Not OK

กลุ่ม 12	<Mean+1SD						
	บุคลากรรวม	ค่าฝึกอบรม	ยาใช้ไป	เวชภัณฑ์ที่ไม่ใช่ยา	วัสดุการแพทย์	วัสดุวิทยาศาสตร์	วัสดุสิ้นเปลือง
วานรนิวาส	OK	OK	OK	Not OK	Not OK	OK	OK
สว่างแดนดิน	OK	OK	Not OK	Not OK	OK	OK	OK
โพนพิสัย	Not OK	OK	OK	Not OK	OK	OK	Not OK
ท่าบ่อ	Not OK	Not OK	OK	Not OK	Not OK	Not OK	Not OK
หนองหาน	OK	OK	OK	Not OK	OK	OK	OK
บ้านผือ	OK	OK	OK	Not OK	Not OK	Not OK	OK
บ้านดุง	OK	OK	OK	Not OK	OK	OK	OK
กุมภวาปี	OK	OK	OK	Not OK	OK	Not OK	OK

ตารางที่ 9 ค่าใช้จ่าย (บาท/RW) เทียบกับค่า Mean+1SD ของกลุ่ม ที่สูง-ต่ำกว่าค่าเฉลี่ยกลุ่ม ของโรงพยาบาลในเขตสุขภาพที่ 8 ณ ไตรมาสที่ 1 ปี 2562

กลุ่ม 13	<Mean+1SD											
	บุคลากรรวม	ค่าฝึกอบรม	ยาที่ใช้ไป	เวชภัณฑ์ที่ไม่ใช่ยา	วัสดุการแพทย์	วัสดุวิทยาศาสตร์	วัสดุอื่น	ซ่อมแซม/จ้างเหมา	จ้างตรวจLAB	ค่าสาธารณูปโภค	ค่าใช้สอยอื่นๆ	ค่าใช้จ่ายอื่นๆ
นครพนม	Not OK ,	Not OK ,	OK	Not OK	OK	OK	OK	OK	OK	OK	OK	OK
บึงกาฬ	OK	OK	OK	Not OK	OK	OK	OK	OK	OK	OK	Not OK /	Not OK /
เลย	OK	OK	OK	Not OK	OK	OK	OK	OK	Not OK	OK	Not OK /	OK
หนองคาย	OK	OK	OK	Not OK	OK	OK	OK	OK	OK	OK	OK	OK
หนองบัวลำภู	OK	OK	OK	Not OK	Not OK ,	Not OK	Not OK	OK	OK	Not OK ,	OK	OK

กลุ่ม 14	<Mean+1SD											
	บุคลากรรวม	ค่าฝึกอบรม	ยาที่ใช้ไป	เวชภัณฑ์ที่ไม่ใช่ยา	วัสดุการแพทย์	วัสดุวิทยาศาสตร์	วัสดุอื่น	ซ่อมแซม/จ้างเหมา	จ้างตรวจLAB	ค่าสาธารณูปโภค	ค่าใช้สอยอื่นๆ	ค่าใช้จ่ายอื่นๆ
สกลนคร	OK	OK	OK	Not OK	OK	OK	OK	OK	OK	OK	OK	OK
อุดรธานี	OK	OK	OK	Not OK	OK	OK	OK	OK	OK	OK	OK	OK

ตารางที่ 10 ค่าใช้จ่าย (บาท / RW) ของโรงพยาบาลในเขตสุขภาพที่ 8 แยกรายจังหวัด ณ ไตรมาสที่ 1 ปี 2562

นครพนม	รวมค่าใช้จ่าย/RW									
	บุคลากรรวม	ค่าฝึกอบรม	ยาเข้าไป	เวชภัณฑ์ที่ไม่ใช่ยา	วัสดุการแพทย์	วัสดุวิทยาศาสตร์	วัสดุสิ้น	อสม/จ้างเหมา	จ้างตรวจLAB	ค่าสาธารณูปโภค
นาม	10,129	40	779	0	904	305	670	163	102	234
ท่าอุเทน	11,922	44	1,098	0	380	886	469	202	146	468
ปลาปาก	14,568	25	1,433	0	949	266	734	970	175	669
โพนสวรรค์	9,683	35	1,875	0	592	845	517	334	286	379
นาหว้า	8,979	39	1,098	0	424	700	465	253	164	364
บ้านแพง	11,230	13	990	0	248	686	515	233	183	277
เรณูนคร	10,719	55	2,229	0	708	458	353	133	178	375
ศรีสงคราม	8,538	37	1,417	0	828	499	304	342	89	356
ธาตุพนม	7,891	58	1,403	0	751	402	407	298	273	280
นครพนม	8,040	78	2,295	0	828	397	534	532	308	384
นาแก	14,301	57	1,928	0	575	650	541	745	269	284

บึงกาฬ	รวมค่าใช้จ่าย/RW									
	บุคลากรรวม	ค่าฝึกอบรม	ยาเข้าไป	เวชภัณฑ์ที่ไม่ใช่ยา	วัสดุการแพทย์	วัสดุวิทยาศาสตร์	วัสดุสิ้น	อสม/จ้างเหมา	จ้างตรวจLAB	ค่าสาธารณูปโภค
ปงศล้า	10,701	3	1,655	0	317	591	633	310	348	254
ศรีวิไล	9,288	34	1,152	0	225	406	345	193	49	389
บึงโขงหลง	8,718	17	1,086	0	678	385	843	463	454	389
โซ่งพิสัย	7,724	55	1,298	0	549	439	685	209	269	353
ปากคาด	7,489	14	897	0	304	570	586	407	173	329
พรเจริญ	7,593	22	1,531	0	439	689	432	565	246	441
เซกา	8,182	60	1,870	0	987	393	630	374	480	366
บึงกาฬ	6,389	12	1,872	0	1,110	421	500	392	361	337

เลย	รวมค่าใช้จ่าย/RW									
	บุคลากรรวม	ค่าฝึกอบรม	ยาเข้าไป	เวชภัณฑ์ที่ไม่ใช่ยา	วัสดุการแพทย์	วัสดุวิทยาศาสตร์	วัสดุสิ้น	อสม/จ้างเหมา	จ้างตรวจLAB	ค่าสาธารณูปโภค
นาแห้ว	13,294	91	1,244	0	426	845	767	489	79	364
ภูเรือ	10,925	8	1,328	0	432	471	523	133	70	249
นาด้วง	9,477	128	1,165	0	333	562	351	36	91	293
ภูหลวง	9,655	50	789	0	464	686	1,019	200	89	235
ทาสี	7,852	62	1,764	0	413	747	751	126	27	285
ปากชม	8,748	113	1,096	0	552	576	803	1,153	196	345
เอราวัณ	7,534	51	966	0	349	570	649	234	100	234
ผาขาว	7,411	16	1,105	0	321	541	538	220	26	0
ภูกระดึง	8,357	21	1,003	0	355	380	598	385	100	371
เข็ญคาน	8,120	13	1,530	0	509	350	791	60	35	279
ด่านซ้าย	8,039	19	1,734	0	384	362	433	272	407	205
วังสะพุง	6,949	38	1,209	0	426	531	785	373	29	243
เลย	5,482	62	2,050	0	1,087	505	443	515	568	243
หนองหิน	7,423	52	1,060	0	491	217	448	279	42	260

ตารางที่ 10 ค่าใช้จ่าย (บาท / RW) ของโรงพยาบาลในเขตสุขภาพที่ 8 แยกรายจังหวัด ปี 2562

สกลนคร	รวมค่าใช้จ่าย/RW											
	บุคลากรรวม	ค่าฝึกอบรม	ยาใช้ไป	เวชภัณฑ์ที่ไม่ใช่ยา	วัสดุการแพทย์	วัสดุวิทยาศาสตร์	วัสดุอื่น	อัมเขม/จ้างเหมา	จ้างตรวจLAB	ค่าสาธารณูปโภค	ค่าใช้สอยอื่นๆ	ค่าใช้จ่ายอื่นๆ
นิคมท่าเรือ	16,680	25	1,145	0	307	609	608	330	119	524	18	1,064
เต่างอย	9,049	16	1,092	0	472	404	545	124	168	305	0	65
พระอาจารย์แบน	11,323	73	1,096	0	938	736	554	677	115	500	12	3,772
กุสุมาลย์	9,105	50	1,351	0	552	525	702	618	315	368	0	702
กุดบาก	7,701	67	1,135	0	534	388	742	189	103	337	0	68
เจริญศิลป์	9,061	91	1,886	0	723	978	490	175	739	252	6	255
โพนนาแก้ว	8,942	46	1,358	0	473	409	511	75	56	278	0	502
ส่องดาว	10,379	46	1,235	0	482	467	700	156	45	297	0	187
คำตากล้า	5,584	53	777	0	385	267	638	166	27	212	0	666
วาริชภูมิ	11,051	69	1,643	0	389	623	609	200	222	495	0	658
โคกศรีสุพรรณ	9,615	21	1,260	0	478	568	388	400	12	370	2	493
บ้านม่วง	7,328	28	1,388	0	745	369	1,095	450	599	442	0	119
พระอาจารย์ผืน	7,834	20	2,011	0	821	498	520	300	175	364	0	442
อากาศอำนวย	6,623	54	1,178	0	611	573	394	690	52	262	4	130
พังโคน	7,450	13	732	0	646	600	500	147	142	322	0	720
วานรนิวาส	6,174	78	867	0	1,406	222	870	800	1,536	296	0	439
สว่างแดนดิน	5,819	80	2,237	0	514	230	438	452	936	370	0	427
สกลนคร	5,617	50	3,564	0	2,051	286	490	426	809	325	5	82

หนองคาย	รวมค่าใช้จ่าย/RW											
	บุคลากรรวม	ค่าฝึกอบรม	ยาใช้ไป	เวชภัณฑ์ที่ไม่ใช่ยา	วัสดุการแพทย์	วัสดุวิทยาศาสตร์	วัสดุอื่น	อัมเขม/ จ้างเหมา	จ้างตรวจLAB	ค่าสาธารณูปโภค	ค่าใช้จ่ายสอยอื่นๆ	ค่าใช้จ่ายอื่นๆ
เฝ้าไร่	7,290	24	1,366	0	518	591	750	567	184	286	84	2,082
รัตนวาปี	7,862	84	1,130	0	438	408	555	199	87	266	167	2,034
โพธิ์ตาก	13,287	154	1,361	0	623	620	367	732	64	422	0	1,317
สระใคร	10,397	31	1,138	0	504	611	307	602	181	195	0	2,258
ศรีเชียงใหม่	11,641	14	2,089	0	407	649	471	337	171	432	1	313
สังคม	10,566	27	919	0	305	568	481	199	24	415	0	1,601
โพนพิสัย	8,735	78	981	0	601	471	340	632	207	295	32	1,651
ท่าบ่อ	7,911	88	2,180	0	1,549	163	583	962	547	337	59	445
หนองคาย	6,367	32	2,368	0	881	355	217	334	201	270	1	174

หนองบัวลำภู	รวมค่าใช้จ่าย/RW											
	บุคลากรรวม	ค่าฝึกอบรม	ยาที่ใช้ไป	เวชภัณฑ์ที่ไม่ใช่ยา	วัสดุการแพทย์	วัสดุวิทยาศาสตร์	วัสดุอื่น	อัมเขม/จ้างเห	จ้างตรวจLAB	ค่าสาธารณูปโภค	ค่าใช้สอยอื่นๆ	ค่าใช้จ่ายอื่นๆ
นาหว้า	7,060	105	1,192	0	336	816	976	139	536	315	87	916
โนนสัง	7,934	79	1,631	0	500	661	361	202	292	520	47	599
สุวรรณคูหา	8,095	43	1,735	0	522	589	328	388	401	298	122	971
นากลาง	8,906	14	1,380	0	438	504	446	423	206	437	51	887
ศรีบุญเรือง	6,846	14	2,046	0	804	509	368	221	234	264	35	419
หนองบัวลำภู	6,017	47	2,295	0	1,439	711	653	452	428	440	2	120

ตารางที่ 10 ค่าใช้จ่าย (บาท / RW) ของโรงพยาบาลในเขตสุขภาพที่ 8 แยกรายจังหวัด ณ ไตรมาสที่ 1 ปี 2562

อุดรธานี	รวมค่าใช้จ่าย/RW										
	บุคลากรรวม	ค่าฝึกอบรม	ยาใช้ไป	เวชภัณฑ์ที่ไม่ใช่ยา	วัสดุการแพทย์	วัสดุวิทยาศาสตร์	วัสดุสิ้น	อัมเขม/จ้างเหมา	จ้างตรวจLAB	ค่าสาธารณูปโภค	ค่าใช้สอยอื่นๆ
กุมภ์	6,704	63	737	0	489	673	295	689	90	279	179
ประจักษ์ศิลปาคม	8,208	42	1,219	0	1,030	847	521	466	204	357	87
ห้วยเก้ง	16,075	54	2,136	0	289	37	917	161	7	845	0
นูนง	9,196	28	1,304	0	400	559	1,039	547	29	230	0
พิบูลย์รักษ์	7,695	101	1,054	0	662	657	554	143	175	338	0
สร้างคอม	9,627	8	545	0	436	497	390	197	257	390	5
หนองแสง	10,029	17	1,131	0	339	619	567	782	137	442	0
ทุ่งฝน	9,908	85	1,609	0	527	603	643	213	154	335	29
ไชยวาน	8,194	32	977	0	662	1,011	604	345	254	403	9
วังสามหมอ	8,506	3	971	0	303	744	922	253	147	437	16
ศรีธาตุ	8,365	7	1,176	0	441	588	310	84	99	328	38
โนนสะอาด	7,720	87	1,290	0	348	470	442	677	205	373	1
หนองวัวซอ	8,417	16	972	0	399	574	929	503	107	424	2
กุดจับ	7,341	55	1,347	0	599	525	337	262	191	280	5
น้ำโสม	6,870	48	690	0	456	373	735	539	119	268	0
เพ็ญ	6,446	13	1,154	0	508	348	303	223	892	387	0
หนองหาน	6,842	18	1,151	0	470	626	396	155	694	313	38
บ้านฝ่อ	5,972	28	1,340	0	486	782	375	65	1,245	267	11
บ้านดง	5,367	39	1,264	0	1,050	770	530	234	758	262	14
กุมภวาปี	6,719	23	2,162	0	958	606	461	183	1,274	482	47
อุดรธานี	6,132	36	3,001	0	2,829	292	392	765	560	274	2

หมายเหตุ : ฝั่งบัญชีงบประมาณ 2560 กำหนดให้เวชภัณฑ์ที่ไม่ใช่ยารวมอยู่ในหมวดวัสดุการแพทย์

ตารางที่ 11 ร้อยละ ของค่าใช้จ่าย (บาท / RW) ที่สูง-ต่ำกว่าค่าเฉลี่ยกลุ่ม ของโรงพยาบาลในเขตสุขภาพที่ 8 แยกรายจังหวัด ณ ไตรมาสที่ 1 ปี 2562

สกลนคร	%diff ค่าเฉลี่ย/RW									
	บุคลากรรวม	ค่าฝึกอบรม	ยาใช้ไป	เวชภัณฑ์ที่ไม่ใช่ยา	วัสดุการแพทย์	วัสดุวิทยาศาสตร์	วัสดุอื่น	ซ่อมแซม/จ้างเหมา	จ้างตรวจLAB	ค่าสาธารณูปโภค
นิคมท่าอุเทน	40.48%	-55.78%	-10.25%	#DIV/0!	-25.27%	46.73%	-2.25%	2.75%	95.62%	24.40%
เต่างอย	-8.65%	-33.64%	-4.13%	#DIV/0!	-11.29%	-14.20%	-13.55%	-60.10%	56.30%	24.61%
พระอาจารย์เม่น	16.60%	32.14%	-12.40%	#DIV/0!	83.22%	19.19%	-5.41%	134.28%	-42.71%	43.38%
กุสุมาลย์	-6.24%	-8.99%	7.94%	#DIV/0!	7.93%	-15.02%	19.73%	114.05%	56.31%	5.60%
กุดบาก	-20.70%	21.15%	-9.34%	#DIV/0!	4.40%	-37.23%	26.53%	-34.65%	-48.94%	-3.33%
เจริญศิลป์	-6.70%	65.59%	50.67%	#DIV/0!	41.17%	58.28%	-16.37%	-39.43%	266.89%	-27.71%
โพนนาแก้ว	-7.91%	-16.28%	8.50%	#DIV/0!	-7.68%	-33.85%	-12.81%	-74.21%	-72.18%	-20.43%
ส่องดาว	6.88%	-15.92%	-1.37%	#DIV/0!	-5.89%	-24.32%	19.40%	-45.87%	-77.87%	-14.78%
คำตากล้า	-37.37%	-2.90%	-36.08%	#DIV/0!	-15.88%	-56.19%	0.42%	-53.05%	-84.16%	-39.37%
วาริชภูมิ	26.85%	94.63%	28.88%	#DIV/0!	-3.57%	13.02%	12.03%	-31.66%	86.94%	54.16%
โคกศรีสุพรรณ	10.38%	-40.38%	-1.22%	#DIV/0!	18.48%	3.03%	-28.58%	36.96%	-89.99%	15.18%
บ้านม่วง	-1.45%	-24.40%	1.77%	#DIV/0!	6.80%	-21.16%	82.43%	-3.06%	193.58%	30.62%
พระอาจารย์ตัน	5.35%	-47.10%	47.42%	#DIV/0!	17.60%	6.54%	-13.30%	-35.34%	-14.31%	7.51%
อากาศอำนวย	-10.93%	46.37%	-13.61%	#DIV/0!	-12.42%	22.41%	-34.40%	48.53%	-74.44%	-22.48%
พังโคน	-7.64%	-61.85%	-48.29%	#DIV/0!	-1.19%	33.51%	4.46%	-51.08%	-52.34%	0.90%
วานรนิวาส	-6.23%	35.73%	-47.72%	#DIV/0!	51.36%	-49.75%	68.81%	72.17%	64.91%	-12.36%
สว่างแดนดิน	-11.61%	39.32%	34.85%	#DIV/0!	-44.72%	-47.93%	-14.97%	-2.76%	0.46%	9.67%
สกลนคร	-5.33%	21.18%	10.75%	#DIV/0!	-18.91%	-1.19%	14.12%	-32.84%	23.28%	10.76%

หนองคาย	%diff ค่าเฉลี่ย/RW									
	บุคลากรรวม	ค่าฝึกอบรม	ยาใช้ไป	เวชภัณฑ์ที่ไม่ใช่ยา	วัสดุการแพทย์	วัสดุวิทยาศาสตร์	วัสดุอื่น	ซ่อมแซม/จ้างเหมา	จ้างตรวจLAB	ค่าสาธารณูปโภค
เผ่าไร่	-10.05%	-61.90%	18.17%	#DIV/0!	-13.57%	-4.22%	41.58%	11.51%	37.39%	-6.99%
รัตนวาปี	-3.00%	34.63%	-2.24%	#DIV/0!	-27.03%	-33.88%	4.80%	-60.89%	-34.67%	-13.68%
โพธิ์ตาก	63.95%	145.81%	17.76%	#DIV/0!	3.96%	0.43%	-30.74%	43.93%	-51.84%	37.27%
สระใคร	4.97%	28.75%	-0.12%	#DIV/0!	-5.20%	29.83%	-51.32%	93.68%	68.61%	-20.41%
ศรีเชียงใหม่	19.87%	-74.65%	66.91%	#DIV/0!	-20.55%	5.12%	-19.71%	16.71%	-15.17%	23.75%
สังคม	18.49%	-50.54%	-24.43%	#DIV/0!	-33.50%	-6.65%	-24.24%	-43.78%	-86.19%	18.30%
โพนพิสัย	32.68%	36.45%	-40.82%	#DIV/0!	-35.31%	6.56%	-33.99%	36.00%	-77.74%	-12.60%
ท่าบ่อ	20.16%	53.33%	31.42%	#DIV/0!	66.67%	-63.05%	13.10%	106.84%	-41.26%	-0.05%
หนองคาย	0.74%	-35.35%	8.36%	#DIV/0!	-16.96%	-25.88%	-51.91%	-25.86%	-48.49%	-15.48%

หนองบัวลำภู	%diff ค่าเฉลี่ย/RW									
	บุคลากรรวม	ค่าฝึกอบรม	ยาใช้ไป	เวชภัณฑ์ที่ไม่ใช่ยา	วัสดุการแพทย์	วัสดุวิทยาศาสตร์	วัสดุอื่น	ซ่อมแซม/จ้างเหมา	จ้างตรวจLAB	ค่าสาธารณูปโภค
นาวังฯ	-20.82%	90.56%	-1.90%	#DIV/0!	-26.59%	34.13%	53.59%	-60.68%	213.80%	-10.19%
โนนสัง	-7.59%	112.58%	25.07%	#DIV/0!	3.28%	17.38%	-42.54%	-51.78%	15.16%	31.27%
สุวรรณคูหา	3.13%	19.05%	13.46%	#DIV/0!	-3.88%	22.64%	-34.24%	71.35%	103.44%	4.68%
นากลาง	10.40%	-60.69%	-2.48%	#DIV/0!	-33.10%	12.04%	-6.72%	40.81%	-31.02%	36.94%
ศรีบุญเรือง	1.40%	-37.08%	41.89%	#DIV/0!	41.86%	9.68%	-26.38%	-20.32%	-37.82%	-11.07%
หนองบัวลำภู	-4.80%	-3.97%	5.03%	#DIV/0!	35.56%	48.59%	44.88%	0.39%	9.69%	37.90%

ตารางที่ 11 ร้อยละ ของค่าใช้จ่าย (บาท / RW) ที่สูง-ต่ำกว่าค่าเฉลี่ยกลุ่ม ของโรงพยาบาลในเขตสุขภาพที่ 8 แยกรายจังหวัด ณ ไตรมาสที่ 1 ปี 2562

อุดรธานี	%diff ค่าเฉลี่ย/RW										ค่าใช้จ่ายอื่นๆ	ค่าใช้จ่ายอื่นๆ
	บุคลากรรวม	ค่าฝึกอบรม	ยาใช้ไป	เวชภัณฑ์ที่ไม่ใช่ยา	วัสดุการแพทย์	วัสดุวิทยาศาสตร์	วัสดุอื่น	ซ่อมแซม/จ้างเหมา	จ้างตรวจLAB	ค่าสาธารณูปโภค		
ขุนแก้ว	-17.29%	0.90%	-36.21%	#DIV/0!	-18.52%	9.10%	-44.31%	35.58%	-32.96%	-9.20%	57.48%	30.58%
ประจักษ์ศิลปาคม	1.28%	-33.56%	5.41%	#DIV/0!	71.78%	37.22%	-1.58%	-8.28%	52.30%	16.01%	-23.86%	-28.08%
ห้วยเกิ้ง	35.39%	-3.70%	67.49%	#DIV/0!	-29.62%	-91.08%	47.54%	-49.75%	-88.43%	100.48%	-99.97%	-60.88%
นาแก	-7.16%	15.83%	14.44%	#DIV/0!	-24.79%	18.75%	64.92%	75.88%	-72.55%	-5.74%	-100.00%	-57.87%
พิบูลย์รักษ์	-20.76%	82.44%	-15.78%	#DIV/0!	29.33%	6.39%	-5.47%	-50.64%	-13.17%	-3.20%	-99.92%	-46.42%
ศรีสงคราม	-0.86%	-86.10%	-56.47%	#DIV/0!	-14.80%	-19.59%	-33.36%	-31.97%	27.48%	11.82%	-9.34%	129.27%
หนองแสง	3.27%	-68.49%	-9.64%	#DIV/0!	-33.69%	0.22%	-3.18%	170.60%	-32.15%	26.80%	-100.00%	-57.87%
ทุ่งฝน	11.12%	55.23%	32.39%	#DIV/0!	15.07%	-0.96%	1.26%	-39.82%	-9.62%	-4.33%	36.96%	4.74%
โพนนาแก้ว	-8.11%	-41.51%	-19.60%	#DIV/0!	44.54%	66.14%	-4.96%	-2.33%	48.59%	15.09%	-58.81%	-61.54%
วังสามหมอ	-2.36%	-91.87%	-23.87%	#DIV/0!	-25.00%	34.97%	69.67%	-13.51%	24.10%	36.00%	29.61%	96.69%
ศรีธาตุ	-3.98%	-80.52%	-7.80%	#DIV/0!	9.45%	6.61%	-42.93%	-71.16%	-16.42%	2.02%	203.76%	37.80%
โนนสะอาด	-11.38%	144.77%	1.15%	#DIV/0!	-13.71%	-14.80%	-18.72%	131.51%	72.80%	16.21%	-95.62%	-3.67%
หนองวัวซอ	-1.96%	-57.30%	-25.51%	#DIV/0!	-17.69%	2.01%	47.96%	20.01%	-57.80%	6.98%	-96.71%	47.41%
กุดจับ	-6.48%	53.10%	-11.94%	#DIV/0!	10.16%	9.22%	-32.52%	15.91%	-3.27%	-1.93%	-86.69%	23.24%
น้ำโสม	-7.61%	28.19%	-49.44%	#DIV/0!	-34.61%	-20.20%	22.46%	16.20%	-41.53%	-20.86%	-99.88%	40.32%
เพ็ญ	-4.53%	-42.93%	-20.00%	#DIV/0!	-10.32%	-24.88%	-39.47%	-19.74%	137.46%	30.40%	-99.95%	120.87%
หนองหาน	3.92%	-68.91%	-30.58%	#DIV/0!	-49.40%	41.65%	-23.03%	-66.56%	-25.47%	-7.14%	54.01%	-36.71%
บ้านฝาง	-9.29%	-50.29%	-19.21%	#DIV/0!	-47.73%	76.83%	-27.20%	-86.11%	33.67%	-20.90%	-55.46%	76.30%
บ้านดุง	-18.48%	-31.00%	-23.76%	#DIV/0!	13.00%	74.24%	2.84%	-49.72%	-18.56%	-22.39%	-45.03%	-45.22%
กุมภวาปี	2.05%	-59.56%	30.34%	#DIV/0!	3.10%	37.15%	-10.51%	-60.55%	36.85%	42.95%	87.52%	-42.15%
อุดรธานี	3.35%	-13.30%	-6.75%	#DIV/0!	11.87%	0.75%	-8.86%	20.62%	-14.62%	-6.75%	-39.91%	30.91%

ตารางที่ 12 สรุปค่าเฉลี่ย ค่าใช้จ่าย (บาท/RW) ของโรงพยาบาลในเขตสุขภาพที่ 8 แยกตามกลุ่ม ณ ไตรมาสที่ 1 ปี 2562

กลุ่มที่	รวมค่าใช้จ่าย/RW											
	บุคลากรรวม	ค่าฝึกอบรม	ยาใช้ไป	เวชภัณฑ์ที่ไม่ใช่ยา	วัสดุการแพทย์	วัสดุวิทยาศาสตร์	วัสดุอื่น	ซ่อมแซม/จ้างเหมา	จ้างตรวจLAB	ค่าสาธารณูปโภค	ค่าใช้จ่ายอื่นๆ	ค่าใช้จ่ายอื่น ๆ
1	8,105	63	1,156	0	600	617	530	509	134	308	114	1,967
2	11,874	56	1,275	0	410	415	622	321	61	421	56	768
3	9,906	24	1,139	0	532	471	630	311	107	244	11	868
4	9,711	55	1,252	0	512	618	586	289	201	349	5	912
5	8,917	55	1,215	0	458	609	635	353	171	350	21	1,073
6	8,711	35	1,275	0	403	551	544	292	119	321	13	978
7	8,586	37	1,304	0	484	563	628	419	254	396	46	1,306
8	7,849	36	1,530	0	543	480	499	226	197	285	39	659
9	7,436	37	1,364	0	698	468	600	464	204	339	2	327
10	8,067	35	1,415	0	654	450	478	301	298	319	19	695
11	6,752	22	1,442	0	567	464	500	278	376	297	11	1,339
12	6,584	57	1,659	0	929	442	515	465	931	337	25	509
13	6,321	49	2,185	0	1,061	479	451	450	390	319	7	125
14	5,934	41	3,218	0	2,529	290	430	634	656	294	3	162

หมายเหตุ : ผังบัญชีงบประมาณ 2560 กำหนดให้เวชภัณฑ์ที่ไม่ใช่ยารวมอยู่ในหมวดวัสดุการแพทย์

สัดส่วนค่าใช้จ่าย(บาท)/RW แยกหมวดค่าใช้จ่าย Q1Y2562

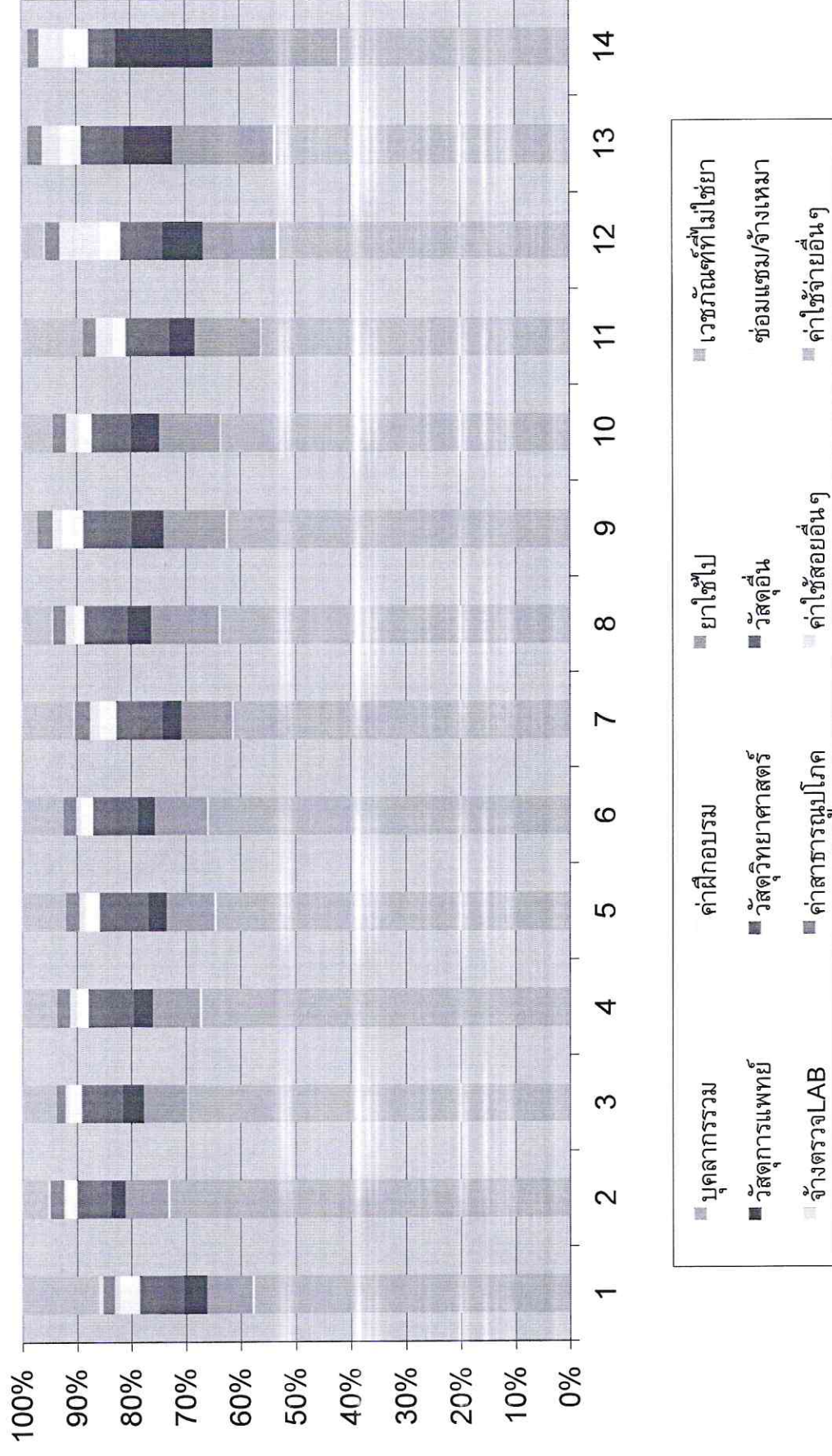

ค่าใช้จ่าย(บาท)/RW แยกหมวดค่าใช้จ่าย Q1Y2562

